

HOREX - ERSATZTEILE

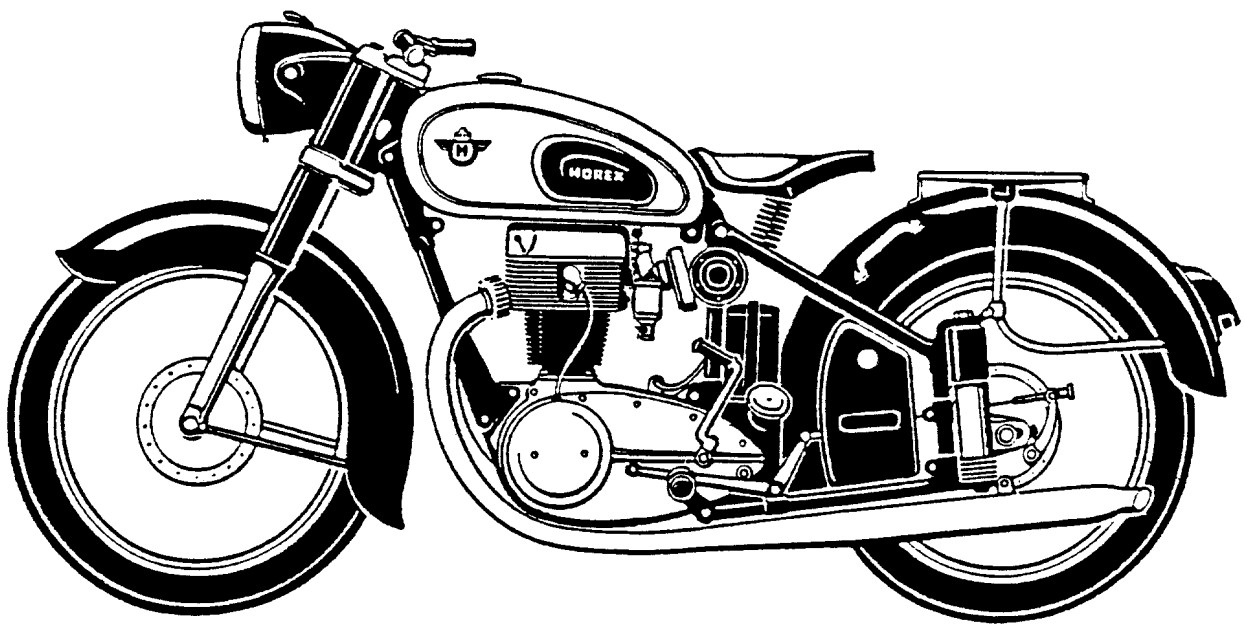

Regina^{DD}



09/2015

MOTORRAD STEMLER GmbH

Garschager Heide 29 Tel.: +49 (0)2191 53067
D-42899 Remscheid Fax: +49 (0)2191 590349
www.motorrad-stemler.de / info@motorrad-stemler.de

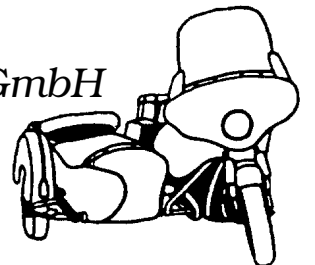

HOREX - REGINA

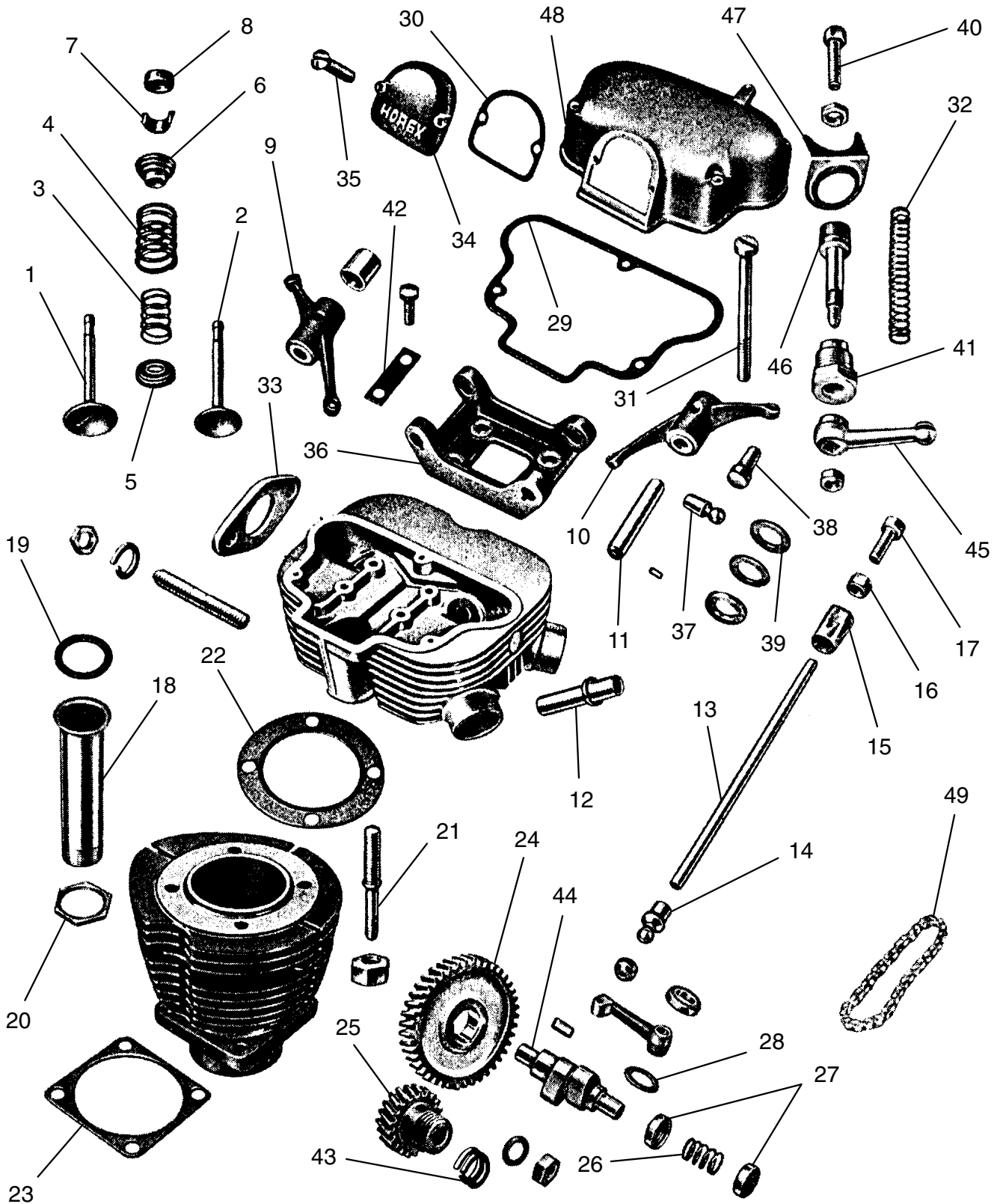

1	92 00 1 131 000	Einlaßventil Regina 250, 350
	92 00 6 131 000	Einlaßventil Regina 400
2	92 00 1 131 100	Auslaßventil Regina 250, 350
	92 00 6 131 100	Auslaßventil Regina 400
3	92 00 3 138 100	Ventilfeder innen
4	92 00 1 138 201	Ventilfeder außen
5	92 00 1 131 500	Ventilteller unten
6	92 00 1 131 600	Ventilteller oben

HOREX - REGINA

7	92 00 1 131 700	Ventilkeil
8	92 00 1 131 800	Ventilkappe
9	92 00 3 103 301	Kipphebel kpl. "Einlaß"
10	92 00 3 103 401	Kipphebel kpl. "Auslaß"
11	92 00 1 133 601	Bolzen für Kipphebel
12	92 00 1 134 300	Ventilführung Einlaß- und Auslaß-Seite
13	92 00 0 132 502	Stößelstange kpl. (Nr. 13, 14, 15) Regina 0, 1, SPORT
	92 00 1 132 502	Stößelstange kpl. (Nr. 13, 14, 15) Regina 2
	92 00 3 132 501	Stößelstange kpl. (Nr. 13, 14, 15) Regina 3, 4
14	92 00 1 132 701	Stößelstangenkappe unten 6 mm Regina 0, 1
	92 00 3 132 700	Stößelstangenkappe unten 7 mm Regina 2, 3, 4
15	92 00 1 132 600	Stößelstangenkappe oben SW 11
16	92 00 0 911 805	Skt.-Mutter für Einstellschraube
17	92 00 1 137 000	Einstellschraube M 6 X 0,75, SW 9 für Kipphebel
18	92 00 1 132 801	Kapselrohr 141 mm, verchromt Regina 0, 1
	92 00 2 132 800	Kapselrohr 133 mm, verchromt Regina 2
	92 00 3 132 800	Kapselrohr 138 mm, verchromt Regina 3, 4
19	92 00 0 911 570	Dichtring (O-Ring) für Kapselrohr
20	92 00 0 911 845	Skt.-Mutter für Kapselrohr, verchromt
21	92 00 2 137 501	Stiftschraube M 8 / M 10 für Zylinderkopf
22	92 00 1 149 101	Zylinderkopfdichtung Regina 250, 350
	92 00 6 149 101	Zylinderkopfdichtung Regina 400
23	92 00 1 149 000	Zylinderfußdichtung Regina 250, 350
	92 00 6 149 000	Zylinderfußdichtung Regina 400
24	92 00 1 132 003	Zahnrad für Nockenwelle Regina 1 - 4
25	92 00 1 132 100	Ölpumpenrad (bei Zahnradpumpe) Regina 1 - 4
	92 00 1 132 101	Ölpumpenrad (bei Kolbenpumpe) Regina 4
26	92 00 3 137 800	Feder für Nockenwelle
27	92 00 3 134 700	Federteller für Nockenwellenfeder
28	92 00 0 913 500	Ausgleichscheibe für Nockenhebel "0,10 mm"
	92 00 0 913 502	Ausgleichscheibe für Nockenhebel "0,15 mm"
	92 00 0 913 505	Ausgleichscheibe für Nockenhebel "0,20 mm"
	92 00 0 913 506	Ausgleichscheibe für Nockenhebel "0,30 mm"
	92 00 0 913 507	Ausgleichscheibe für Nockenhebel "0,50 mm"
	92 00 0 913 508	Ausgleichscheibe für Nockenhebel "1,00 mm"
29	92 00 1 149 200	Dichtung für Zylinderkopfdeckel
30	92 00 1 149 300	Dichtung für Kipphebeldeckel
31	00 00 0 001 865	Zylinderschraube für Zylinderkopfdeckel
32	92 00 0 932 609	Feder für Dekompressor
33	92 00 2 159 000	Dichtung für Vergaserflansch Regina 2 - 4
34	92 00 1 140 900	Kipphebeldeckel
35	92 00 0 911 110	Linsensenkschraube
36	92 00 2 133 700	Kipphebelbock Regina 2 - 4
37	92 00 3 137 201	Druckbolzen für Kipphebel (Stoßstange) Regina 2 - 4
38	92 00 1 137 100	Druckbolzen für Kipphebel (Ventil) Regina 0 - 4
39	92 00 0 913 517	Distanzscheibe für Kipphebel Regina 2 - 4
40	92 00 1 112 700	Einstellschraube für Dekompressor
41	92 00 1 137 300	Verschlussschraube für Dekompressor
42	92 00 2 138 600	Sicherungsblech für Kipphebelbock
43	92 00 0 918 402	Doppelfederring am Steuerkettenad Regina 0, 1
44	00 00 0 002 923	Nockenwelle, "neu geschliffen" im Tausch Regina 0 - 4
45	92 00 1 133 200	Hebel für Dekompressor
46	92 00 1 130 500	Welle für Dekompressor
47	92 00 1 138 500	Sicherung für Dekompressor
48	92 00 2 140 800	Zylinderkopfdeckel Regina 1 - 4
49	00 00 0 003 097	Steuerkette 3/8 X 7/32", 34 Glieder Regina 0

HOREX - REGINA

Motorgehäuse spitz

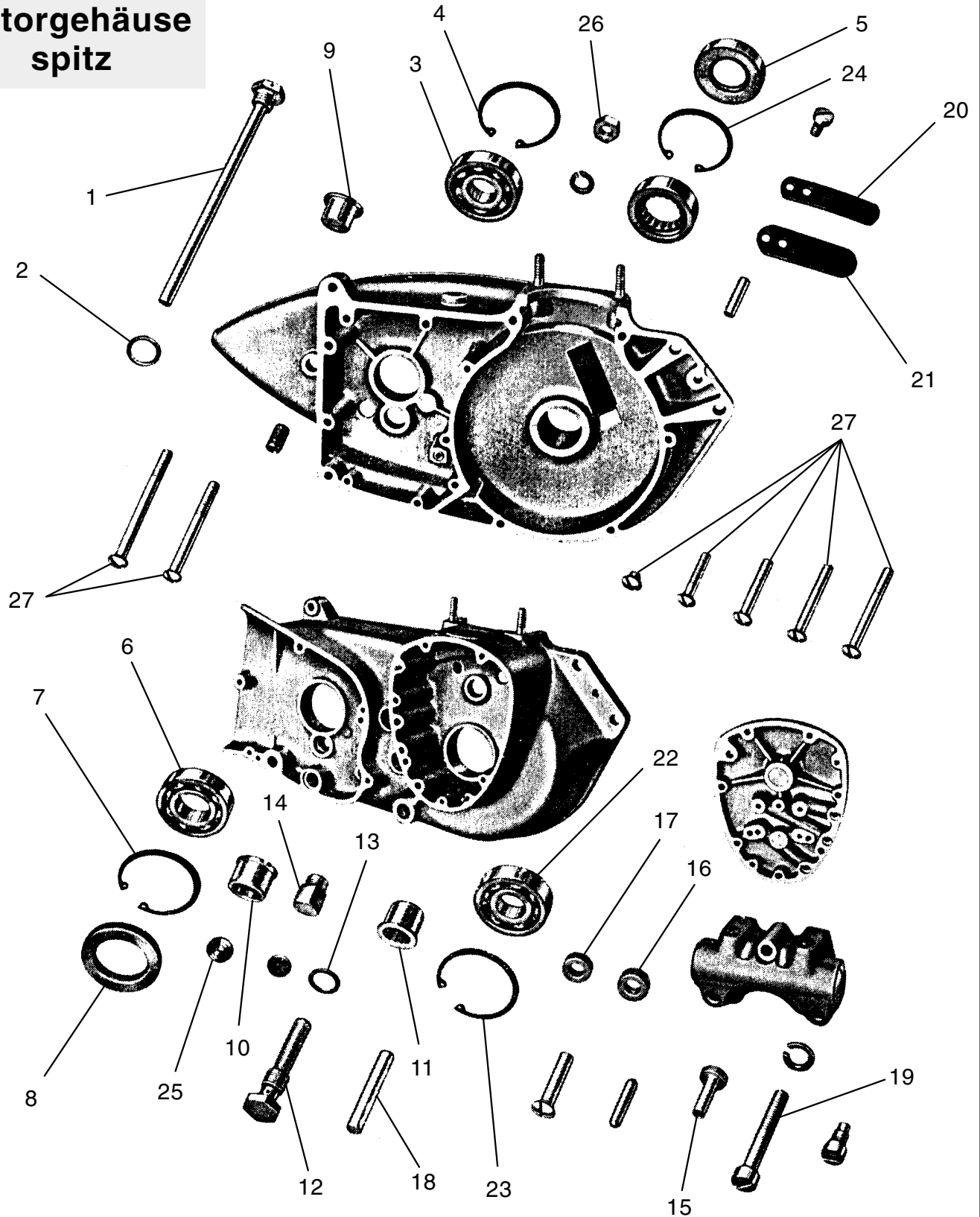

MOTORRAD STEMLER GmbH

Garschager Heide 29 Tel.: +49 (0)2191 53067
 D-42899 Remscheid Fax: +49 (0)2191 590349
www.motorrad-stemler.de / info@motorrad-stemler.de

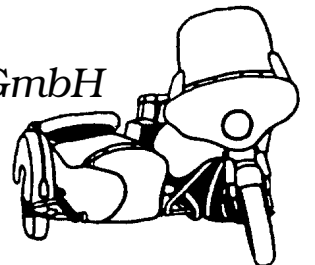

HOREX - REGINA

1	92 00 1 104 400	Ölkontrollstab
2	07 11 9 963 242	Dichtung für Ölkontrollstab
3	07 11 9 981 416	Rillenkugellager
4	00 00 0 001 868	Sicherungsring (Seegerring)
5	00 00 0 003 093	Simmerring
6	07 11 9 981 225	Rillenkugellager
7	00 00 0 001 869	Sicherungsring (Seegerring)
8	92 00 0 941 576	Filz-Dichtring für Hauptwelle
9	92 00 1 114 200	Büchse für Kickstarter
10	92 00 1 114 300	Büchse für Nebenwelle
11	92 00 1 114 100	Büchse für Nockenwelle im Gehäuse
12	92 00 1 104 100	Hohlschraube für Ölsumpf
13	00 00 0 001 870	Dichtring für Hohlschraube
14	92 00 0 910 401	Ablaßschraube M 12 X 1,5 mit Magnet Regina 0 - 2
	11 13 0 007 163	Ablaßschraube M 14 X 1,5 mit Magnet Regina 3 - 4
	07 11 9 963 242	Dichtring für Ablaßschraube M 14 X 1,5
15	92 00 1 167 400	Öldurchlaßstutzen
16	92 00 0 941 506	Dichtring für Öldurchlaßstutzen
17	92 00 0 941 504	Dichtring für Ölleitung
18	92 00 1 115 100	Bolzen für Nockenhebel
19	92 00 0 910 916	Zylinderschraube für Ölpumpe
20	92 00 1 113 300	Halter für Entlüfterklappe
21	92 00 1 113 200	Entlüfterklappe (Membrane)
22	23 12 1 231 493	Rillenkugellager
23	00 00 0 001 869	Sicherungsring (Seegerring)
24	00 00 0 002 206	Sicherungsring (Seegerring)
25	92 00 1 112 501	Abdichtstopfen
26	92 00 0 911 812	Skt.-Mutter M 8 / SW 14, spezielle Höhe Zylinder/Motorblock
27	00 00 0 001 871	Motor-Schraubensatz M 7 (27 Stück) Regina 1 - 3
	00 00 0 001 872	Motor-Schraubensatz M 7 (31 Stück) für 4-teiliges Gehäuse
ohne	00 00 0 001 539	Motor-Dichtings-Satz ohne Simmerringe Regina 1 - 3
	00 00 0 001 874	Mitteldichtung für Motorgehäuse

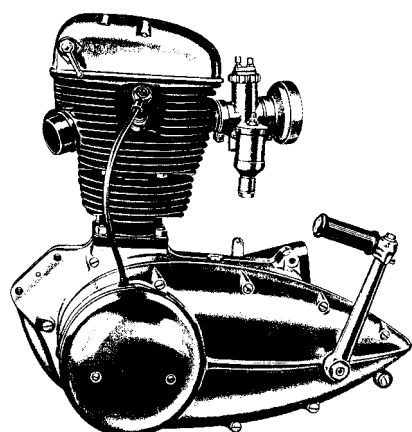

**diverse gebrauchte Motorteile
auf Anfrage lieferbar!**

← **Motorgehäuse spitz**

MOTORRAD STEMLER GmbH

Garschager Heide 29 Tel.: +49 (0)2191 53067
D-42899 Remscheid Fax: +49 (0)2191 590349
www.motorrad-stemler.de / info@motorrad-stemler.de

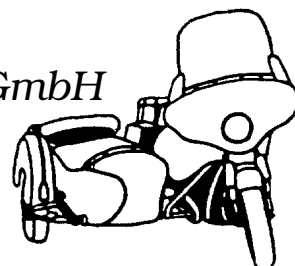

HOREX - REGINA

**Motorgehäuse
rund**

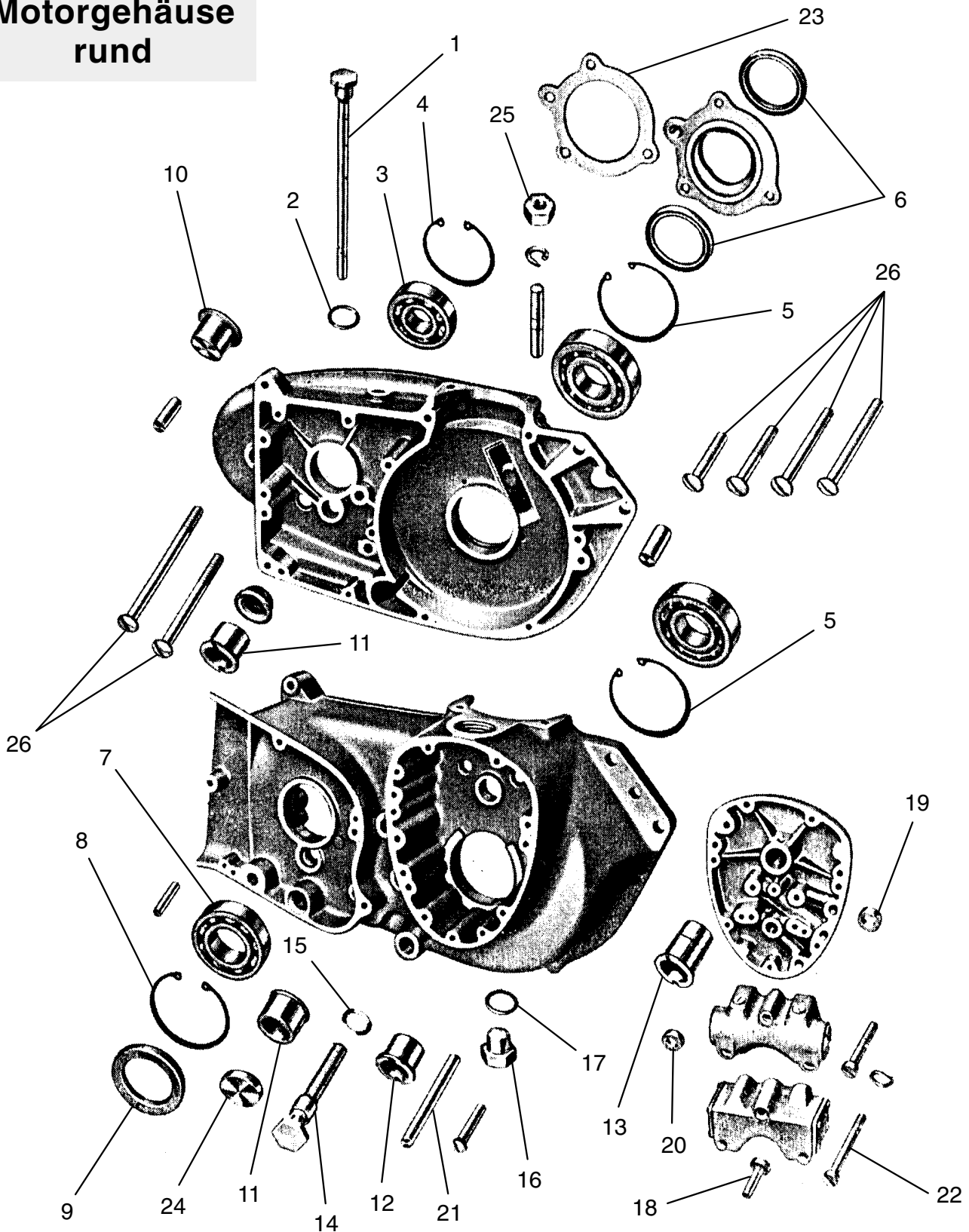

MOTORRAD STEMLER GmbH

Garschager Heide 29 Tel.: +49 (0)2191 53067
D-42899 Remscheid Fax: +49 (0)2191 590349
www.motorrad-stemler.de / info@motorrad-stemler.de

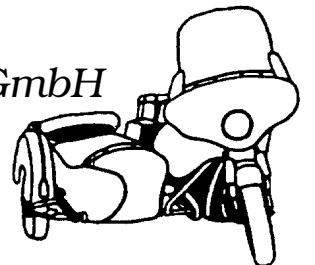

HOREX - REGINA

1	92 00 1 104 400	Ölkontrollstab
2	07 11 9 963 242	Dichtung für Ölkontrollstab
3	07 11 9 981 416	Rillenkugellager
4	00 00 0 001 868	Sicherungsring (Seegerring)
5	00 00 0 001 875	Sicherungsring (Seegerring)
6	00 00 0 003 094	Simmerring
7	07 11 9 981 225	Rillenkugellager
8	00 00 0 001 869	Sicherungsring (Seegerring)
9	92 00 0 941 576	Filz-Dichtring für Hauptwelle
10	92 00 1 114 200	Büchse für Kickstarter
11	92 00 1 114 300	Büchse für Nebenwelle
12	92 00 1 114 100	Büchse für Nockenwelle im Gehäuse
13	92 00 3 114 100	Büchse für Nockenwelle im Deckel
14	92 00 1 104 100	Hohlschraube für Ölsumpf
15	00 00 0 001 870	Dichtring für Hohlschraube
16	11 13 0 007 163	Ölablaßschraube M 14 X 1,5 mit Magnet
17	07 11 9 963 242	Dichtung für Ölablaßschraube
18	92 00 1 167 400	Öldurchlaßstutzen
19	92 00 0 941 506	Dichtring für Öldurchlaßstutzen
20	92 00 0 941 504	Dichtring für Ölleitung
21	92 00 1 115 100	Bolzen für Nockenhebel
22	92 00 0 910 916	Zylinderschraube für Ölpumpe
23	92 00 3 119 501	Dichtung für Entlüfterdeckel
24	92 00 1 112 501	Abdichtstopfen
25	92 00 0 911 812	Skt.-Mutter M 8 / SW 14, spezielle Höhe Zylinder/Motorblock
26	00 00 0 001 873	Motor-Schraubensatz M 7 (25 Stück) für runden Motor
ohne	00 00 0 001 539	Motor-Dichtungs-Satz ohne Simmerringe Regina 1 - 3
	00 00 0 001 540	Motor-Dichtungs-Satz ohne Simmerringe Regina 4
	00 00 0 001 874	Mitteldichtung für Motorgehäuse

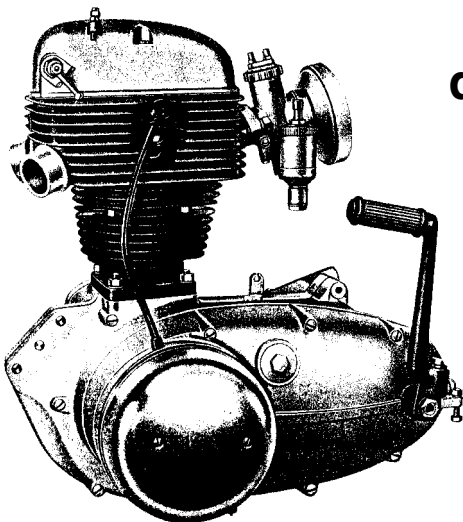

**diverse gebrauchte Motorteile
auf Anfrage lieferbar!**

Motorgehäuse rund

MOTORRAD STEMLER GmbH

Garschager Heide 29 Tel.: +49 (0)2191 53067
D-42899 Remscheid Fax: +49 (0)2191 590349
www.motorrad-stemler.de / info@motorrad-stemler.de

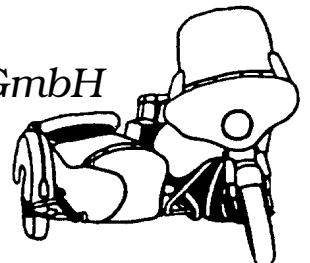

HOREX - REGINA

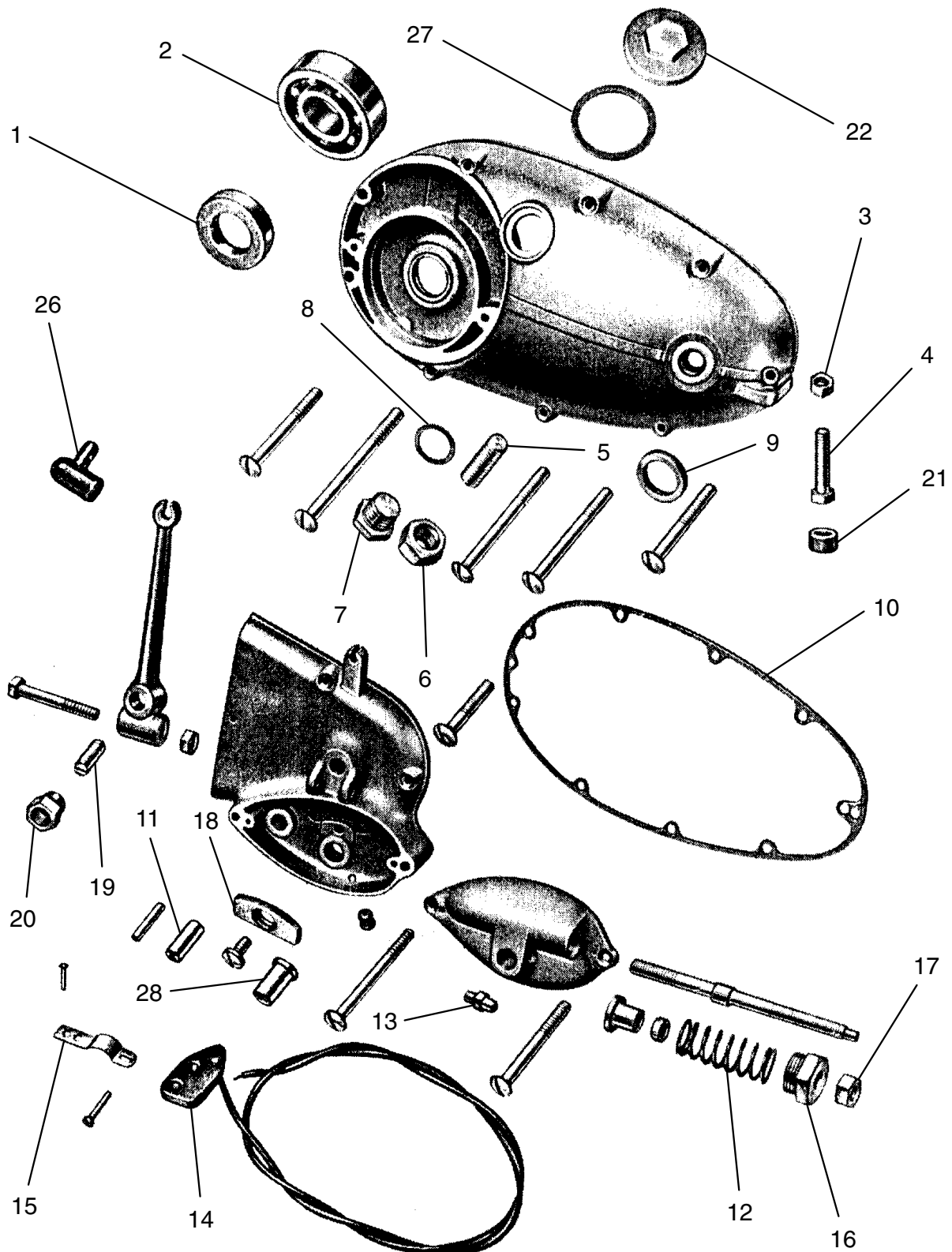

MOTORRAD STEMLER GmbH

Garschager Heide 29 Tel.: +49 (0)2191 53067
D-42899 Remscheid Fax: +49 (0)2191 590349
www.motorrad-stemler.de / info@motorrad-stemler.de

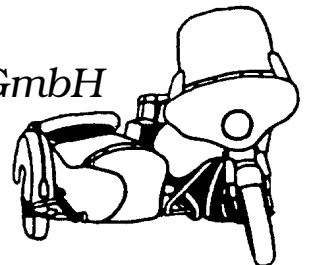

HOREX - REGINA

1	00 00 0 001 876	Simmerring für Lichtmaschine spitzer Motor 17 X 35 X 10
	00 00 0 001 877	Simmerring für Lichtmaschine runder Motor 17 x 35 x 8
2	07 11 9 981 416	Rillenkugellager
3	07 07 1 007 000	Skt.-Mutter M 7
4	07 07 0 007 030	Skt.-Schraube M 7
5	00 00 0 002 203	Gewindesift mit Innen-6-kant für Kettenspanner
6	07 07 2 010 000	Elastic-Stop-Sicherheitsmutter
7	11 13 0 007 163	Ölablaßschraube M 14 X 1,5 mit Magnet
8	07 11 9 963 242	Dichtring
9	92 00 0 948 121	Dichtring zum Kickstarter
10	92 00 1 229 000	Deckeldichtung für spitzen Motor
	92 00 3 229 000	Deckeldichtung für runden Motor
11	92 00 1 241 600	kurzer Druckbolzen 7 mm, gehärtet für Kupplungsbetätigung
12	92 00 0 932 614	Druckfeder für Schaltwippe
13	32 72 2 072 284	Schmiernippel, alte Kopfform
14	92 00 1 109 000	elektrische Leerlaufanzeige kpl.
15	92 00 1 228 200	Kontaktfeder für Leerlaufanzeiger
16	92 00 1 227 100	Mutter für Führungbolzen SW 22
17	00 00 0 000 453	Skt.-Mutter "V2A" für Führungsbolzen SW 14
18	92 00 1 223 500	Abstreifplatte, gehärtet
19	92 00 1 247 400	Druckschraube
20	92 00 1 247 500	Bundmutter
21	92 00 0 948 000	Anschlag (Gummikappe) für Fußbremse
22	92 00 3 221 200	Alu-Verschlussschraube
23	92 00 1 242 901	Motorkettenrad 3/8", 24 Zähne Regina 1, 2
	92 00 6 242 900	Motorkettenrad 3/8", 24 Zähne Regina 3, 4
24	92 00 0 911 830	Skt.-Mutter für Kettenrad Regina 1 - 4
25	07 11 9 951 454	Scheibenfeder (4 X 5) Regina 3, 4
26	92 00 1 249 100	Bowdenzugtülle für Kupplungshebel
27	00 00 0 002 207	Dichtung für Verschlussschraube
28	92 00 1 224 101	Büchse für Kupplungsdruckstift
29	00 00 0 001 866	Flachkolben kpl. mit Bolzen & Ringen Ø 69,0 - 71,0 Regina 350
	00 00 0 001 867	Flachkolben kpl. mit Bolzen & Ringen Ø 74,5 - 77,5 Regina 400
30	00 00 0 001 504	Ölabstreifring (bitte Kolben-Ø und Nuthöhe angeben)
31	00 00 0 001 503	Kompressionring (bitte Kolben-Ø und Nuthöhe angeben)
32	92 00 1 124 100	Pleuelbuchse Regina 0, 1, 3, 4
	92 00 2 102 200	Pleuelbuchse Regina 2

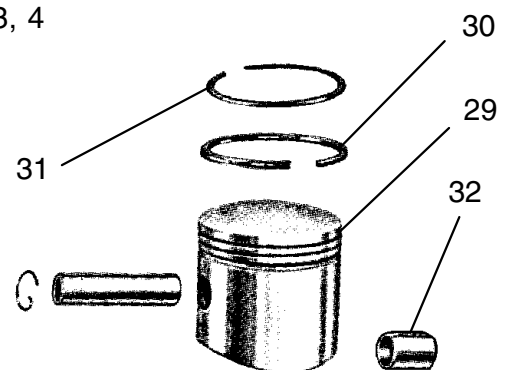
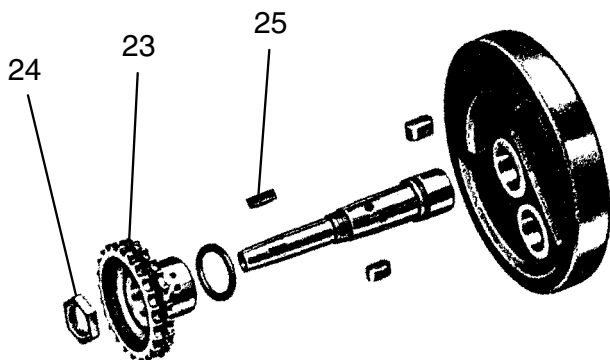

**Zylinder
bohren und schleifen
00 00 0 000 103**

HOREX - REGINA

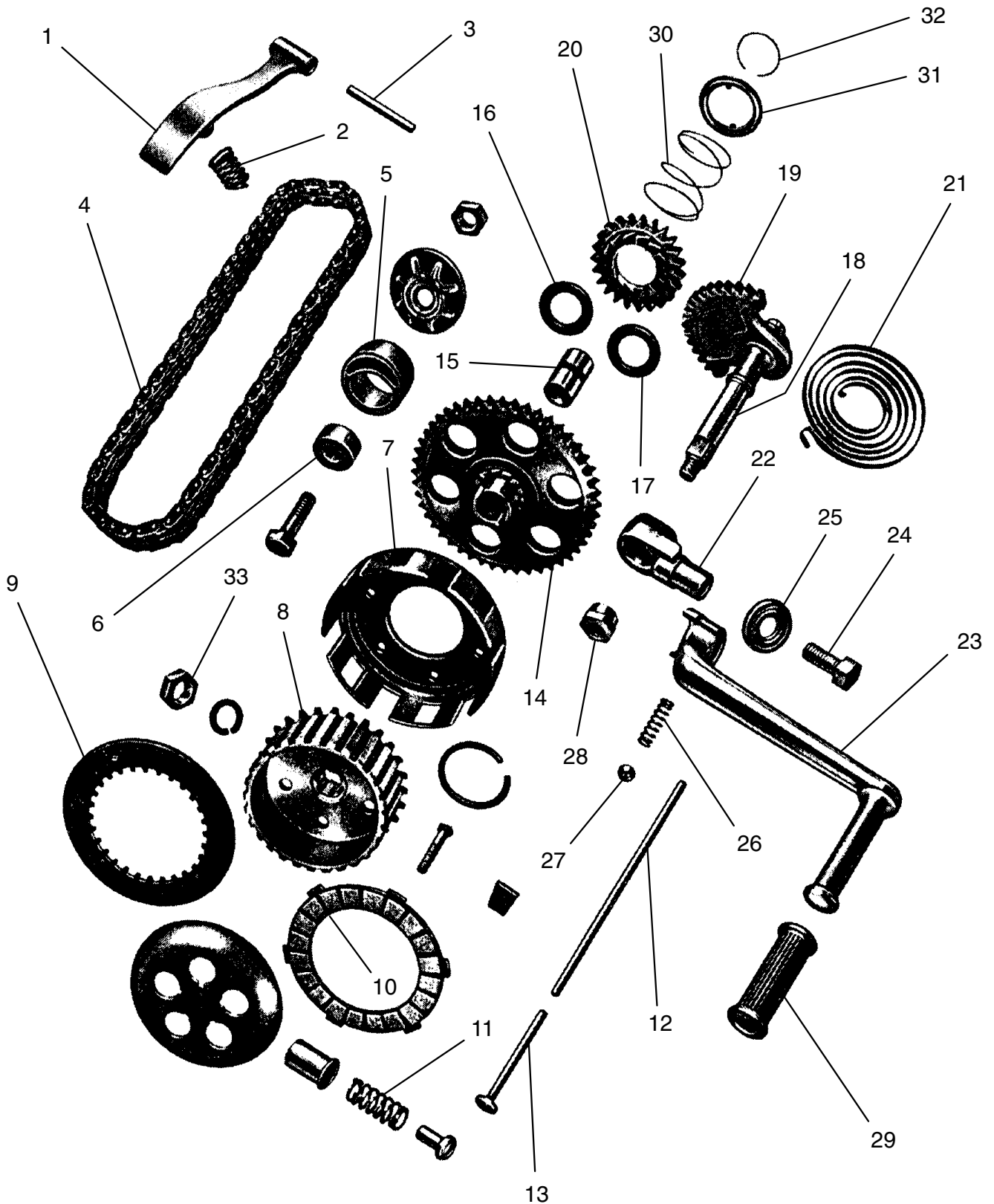

MOTORRAD STEMLER GmbH

Garschager Heide 29 Tel.: +49 (0)2191 53067
D-42899 Remscheid Fax: +49 (0)2191 590349
www.motorrad-stemler.de / info@motorrad-stemler.de

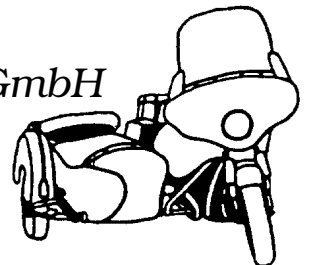

HOREX - REGINA

1	92 00 1 248 203	Federblatt für Motorkettenspanner Regina 1
	92 00 3 205 000	Gleitschuh aus Federstahl Regina 2 - 4
2	92 00 3 248 700	Feder für Gleitschuh kpl. mit Schraube und Mutter
3	92 00 0 921 106	Zylinderstift
4	92 00 1 243 002	Duplexkette 3/8 X 3/16, 70 Glieder
5	92 00 1 249 001	Stoßdämpfergummi
6	92 00 1 243 601	Mitnehmerstein
7	92 00 1 242 000	Mitnehmerteller
8	92 00 1 240 401	Lamellenkörper
9	92 00 1 240 501	Stahllamelle, 2 mm stark
	92 00 1 240 601	Stahllamelle, 3 mm stark
10	92 00 3 240 700	Kupplungsscheibe
11	92 00 1 248 301	Kupplungsfeder, verstärkte Ausführung
12	92 00 1 241 403	Kupplungs-Druckstange
13	92 00 1 241 500	Kupplungs-Drucknagel
14	92 00 1 242 101	Kupplungskettenrad 3/8 X 3/8, 46 Zähne
15	92 00 1 244 101	Büchse zum Kupplungskettenrad
16	92 00 0 913 520	Ausgleichsscheibe Regina 1 - 4
17	92 00 0 913 522	Ausgleichsscheibe Regina 1
	92 00 0 913 043	Anlaufscheibe für Büchse Kettenrad Regina 2 - 4
18	92 00 1 231 100	Kickstarterbolzen
19	92 00 1 232 100	Kickstarter-Segment
20	92 00 1 242 200	Sperrad für Kickstarter
21	92 00 1 238 100	Rückholfeder für Kickstarter
22	92 00 2 233 301	Befestigungsstück für Kickstarterhebel
23	92 00 2 231 001	Kickstarterhebel, verchromt
24	07 07 0 007 016	Skt.-Schraube M 7
25	92 00 0 913 004	Scheibe M 7, groß
26	92 00 0 932 605	Druckfeder für Kickstarterhebel
27	80 02 5 059 659	Kugel
28	92 00 0 911 832	Skt.-Spezialmutter
29	92 00 1 239 200	Gummi für Kickstarterhebel
30	92 00 1 248 000	Druckfeder für Sperrad
31	92 00 1 246 500	Federstützscheibe
32	92 00 1 248 100	Federring für Sperrad
33	07 07 3 014 150	Skt.-Flachmutter

**abgebrochene Zylinderkühlrippen anschweißen
Zylinder strahlen und schwärzen
Alu-Motorteile glasstrahlen, wie neu!**

MOTORRAD STEMLER GmbH

Garschager Heide 29 Tel.: +49 (0)2191 53067
D-42899 Remscheid Fax: +49 (0)2191 590349
www.motorrad-stemler.de / info@motorrad-stemler.de

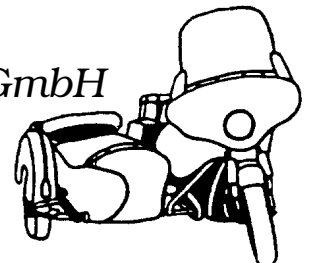

HOREX - REGINA

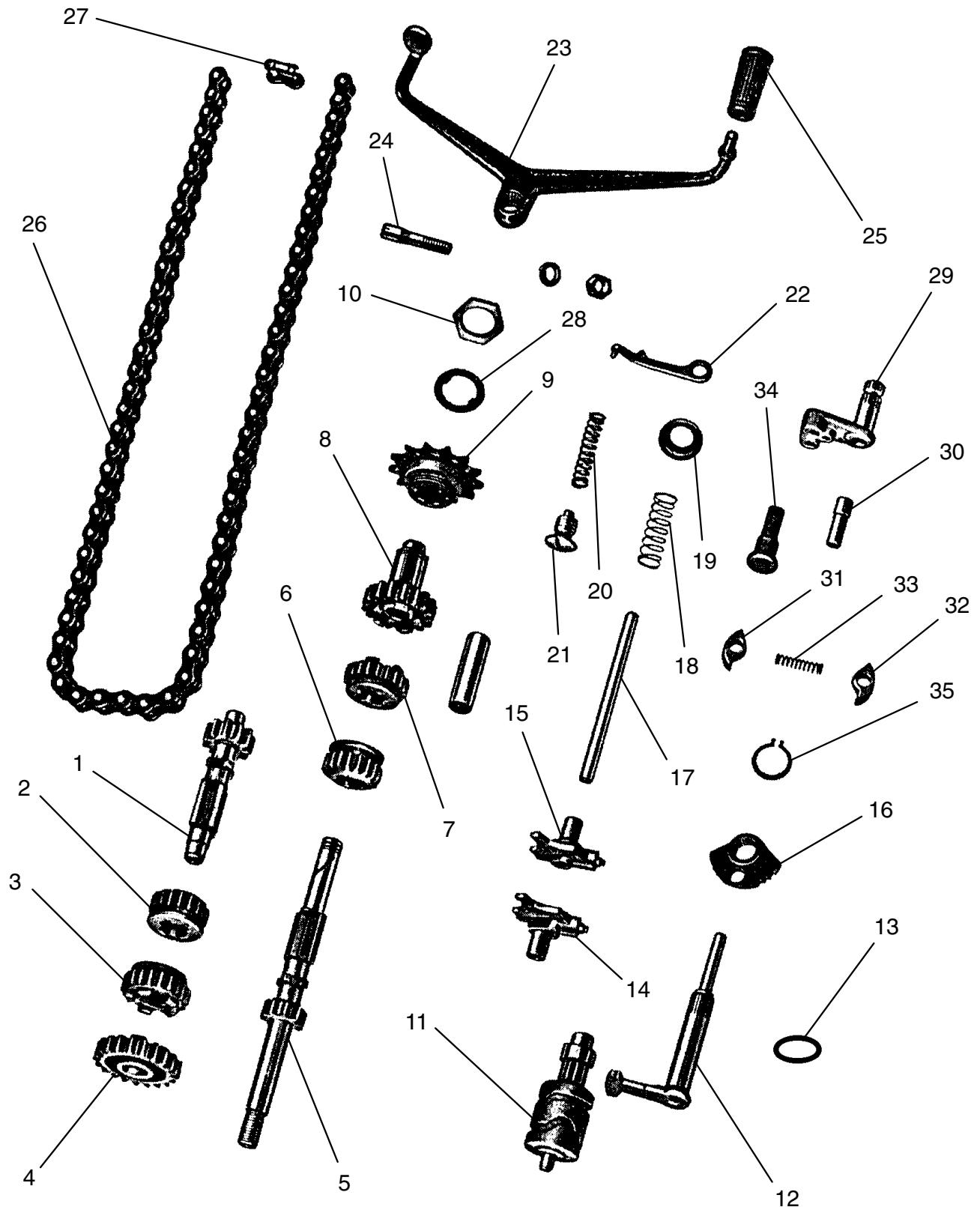

MOTORRAD STEMLER GmbH

Garschager Heide 29 Tel.: +49 (0)2191 53067
D-42899 Remscheid Fax: +49 (0)2191 590349
www.motorrad-stemler.de / info@motorrad-stemler.de

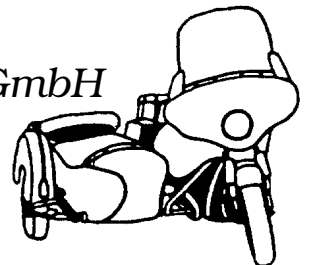

HOREX - REGINA

1	92 00 1 210 400	Nebenwelle	
2	92 00 1 212 600	Schaltrad auf Nebenwelle 18 Zähne	
3	92 00 1 212 700	Schaltrad auf Nebenwelle 21 Zähne	
4	92 00 1 212 801	Klauenrad auf Nebenwelle 21 Zähne	
5	92 00 1 210 302	Hauptwelle	
6	92 00 1 212 600	Schaltrad auf Hauptwelle 18 Zähne	
7	92 00 1 212 900	Schaltrad auf Hauptwelle 21 Zähne	
8	92 00 1 212 000	Schaftrad	
9	92 00 2 212 100	Kettenritzel 5/8 X 1/4", 12 Zähne	} <i>nur in Verbindung mit Simmerring 00 00 0 003 317</i>
	92 00 1 212 100	Kettenritzel 5/8 X 1/4", 13 Zähne	
	92 00 3 212 100	Kettenritzel 5/8 X 1/4", 14 Zähne	
	92 00 3 219 000	Abdeckgummi für Kettenritzel	
10	92 00 1 217 500	Skt.-Mutter für Kettenritzel M 25 X 1 X SW 32	
11	92 00 1 212 400	Schaltwalze	
12	92 00 1 212 501	Zahnrad-Segment	
13	92 00 0 948 121	O-Ring	
14	92 00 1 213 100	Schaltschieber links	
15	92 00 1 213 200	Schaltschieber rechts	
16	92 00 1 222 000	Rastenscheibe	
17	92 00 1 211 500	Schaltstange	
18	92 00 0 932 613	Druckfeder für Schaltstange	
19	92 00 1 218 100	Federstützscheibe	
20	92 00 0 932 604	Feder für Schaltklinke	
21	92 00 0 911 350	Linsensenkschraube M 10 X 1,5	
22	92 00 2 217 500	Schaltklinke	
23	92 00 3 223 600	Fußschalthebel	
24	92 00 1 227 200	Klemmschraube für Fußschalthebel	
25	92 00 1 539 002	Schalthebelgummi, konisch	
26	92 00 1 570 200	Antriebskette 5/8 X 1/4", 99 Rollen	
27	92 00 3 570 200	Antriebskette 5/8 X 1/4", 100 Rollen	
	92 00 2 570 200	Antriebskette 5/8 X 1/4", 101 Rollen	
	80 08 5 854 601	Kettenschloß 5/8 X 1/4"	
28	92 00 1 218 400	Sicherungsblech für Antriebsritzel	
29	92 00 1 223 001	Klinkenhebel	
30	92 00 1 221 601	Bolzen für Klinkenhebel	
31	92 00 1 223 100	Schaltklinke 1	
32	92 00 1 223 200	Schaltklinke 2	
33	92 00 0 932 602	Druckfeder für Schaltklinken	
34	92 00 1 221 500	Bolzen für Klinken	
35	00 00 0 002 208	Sicherungsring (Seegerring)	

MOTORRAD STEMLER GmbH

Garschager Heide 29 Tel.: +49 (0)2191 53067
 D-42899 Remscheid Fax: +49 (0)2191 590349
www.motorrad-stemler.de / info@motorrad-stemler.de

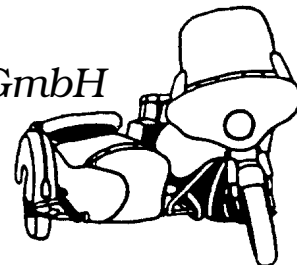

HOREX - REGINA

BING
VERGASER

2 / 26 / 11

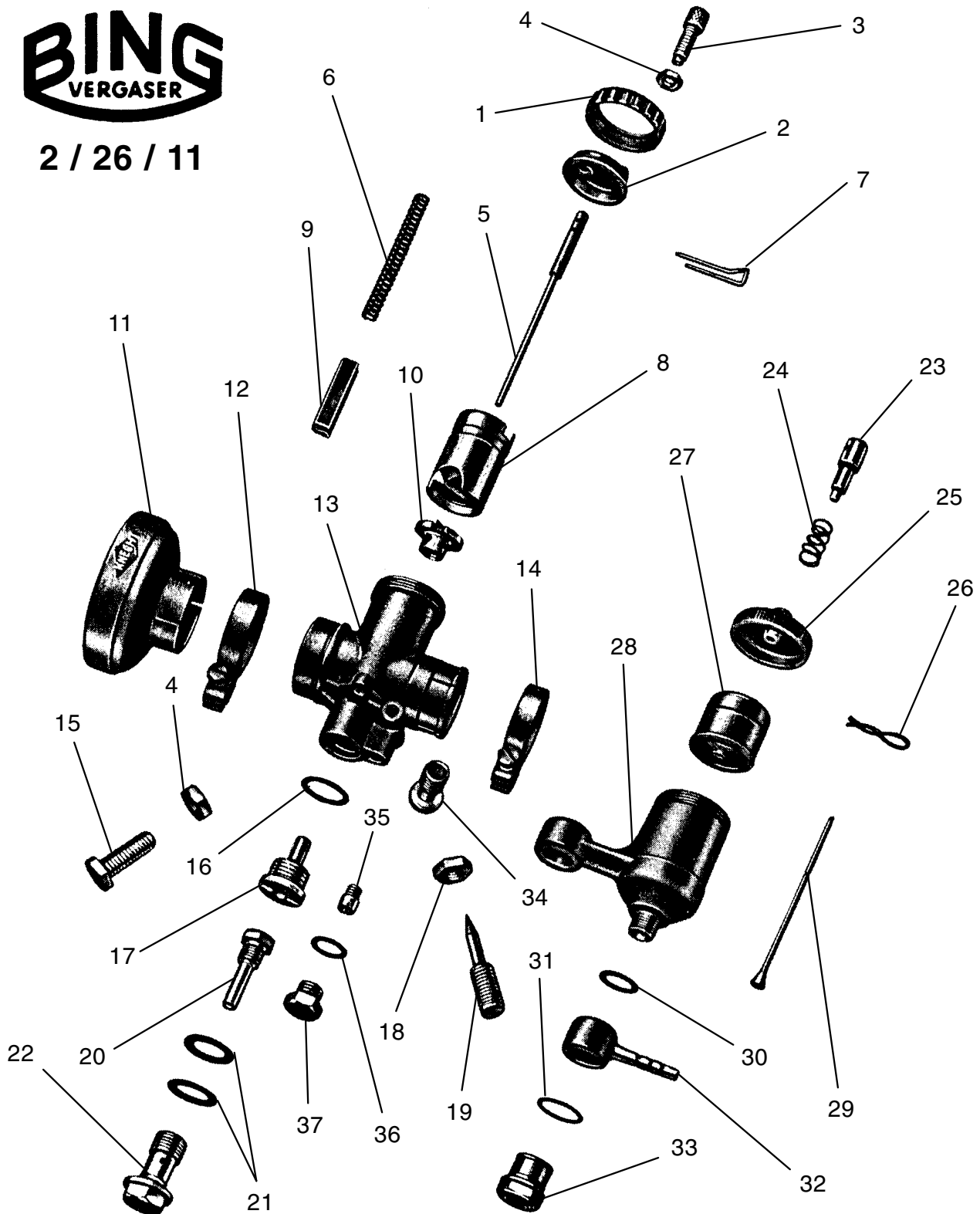

MOTORRAD STEMLER GmbH

Garschager Heide 29 Tel.: +49 (0)2191 53067
D-42899 Remscheid Fax: +49 (0)2191 590349
www.motorrad-stemler.de / info@motorrad-stemler.de

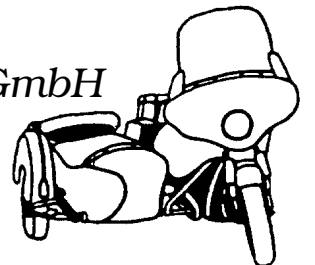

HOREX - REGINA

1	92 00 1 152 600	Deckelverschraubung
2	92 00 1 152 500	Deckelplatte
3	92 00 1 152 300	Bowdenzug-Stellschraube
4	92 00 1 152 305	Kontermutter für Stellschraube
5	92 00 1 151 600	Düsennadel
6	92 00 1 151 500	Schieberfeder
7	92 00 1 151 700	Klemmbügel
8	92 00 1 152 700	Gasschieber
9	92 00 1 151 400	Luftschieber
10	92 00 1 151 200	Mischkammereinsatz
11	92 00 0 156 001	Luftfilter
12	92 00 0 157 001	Klemmring für Luftfilter
13	92 00 1 150 200	Vergasergehäuse
14	92 00 1 151 900	Klemmring für Vergasergehäuse
15	92 00 1 157 100	Stellschraube für Gasschieberanschlag
16	92 00 0 951 509	Dichtring für Nadeldüse
17	92 00 1 151 100	Nadeldüse
18	92 00 1 157 400	Skt.-Mutter für Luftregulierschraube
19	92 00 1 152 400	Luftregulierschraube
20	92 00 1 152 200	Hauptdüse
21	92 00 0 951 510	Dichtring für Düsenstock
22	92 00 1 151 300	Düsenstock
23	92 00 1 153 400	Tupfer
24	92 00 1 153 500	Tupferfeder
25	92 00 1 153 300	Schwimmergehäusedeckel
	92 00 1 153 301	Schwimmergehäusedeckel kpl. (Nr. 23 bis Nr. 26)
26	92 00 1 153 600	Klemmfeder für Tupfer
27	92 00 1 153 100	Schwimmer
28	92 00 1 153 000	Schwimmergehäuse
	92 00 1 153 001	Schwimmergehäuse kpl. (Nr. 23 - Nr. 29)
29	92 00 1 153 200	Schwimmernadel
30	92 00 0 941 514	Dichtring für Schwenkanschluß oben
31	92 00 0 941 512	Dichtring für Schwenkanschluß unten
32	92 00 1 153 700	Schlauchschenkelanschluß
33	92 00 1 157 600	Siebschraube
34	92 00 1 152 100	Leerlauf-Luftdüse
35	92 00 1 151 800	Leerlaufdüse
36	92 00 0 951 505	Dichtring für Düsenverschlußschraube
37	92 00 1 157 200	Schraube für Düsenverschluß



2 / 26 / 11

*bei Bestellung bitte
genauen Vergasertyp angeben!*

MOTORRAD STEMLER GmbH

Garschager Heide 29 Tel.: +49 (0)2191 53067
 D-42899 Remscheid Fax: +49 (0)2191 590349
www.motorrad-stemler.de / info@motorrad-stemler.de

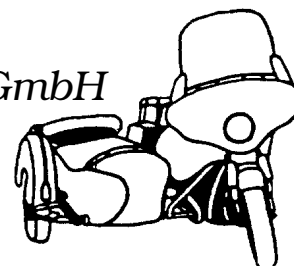

HOREX - REGINA

BING
VERGASER

2 / 26 / 23
2 / 26 / 28
2 / 26 / 43
2 / 27,5 / 2
2 / 27,5 / 3

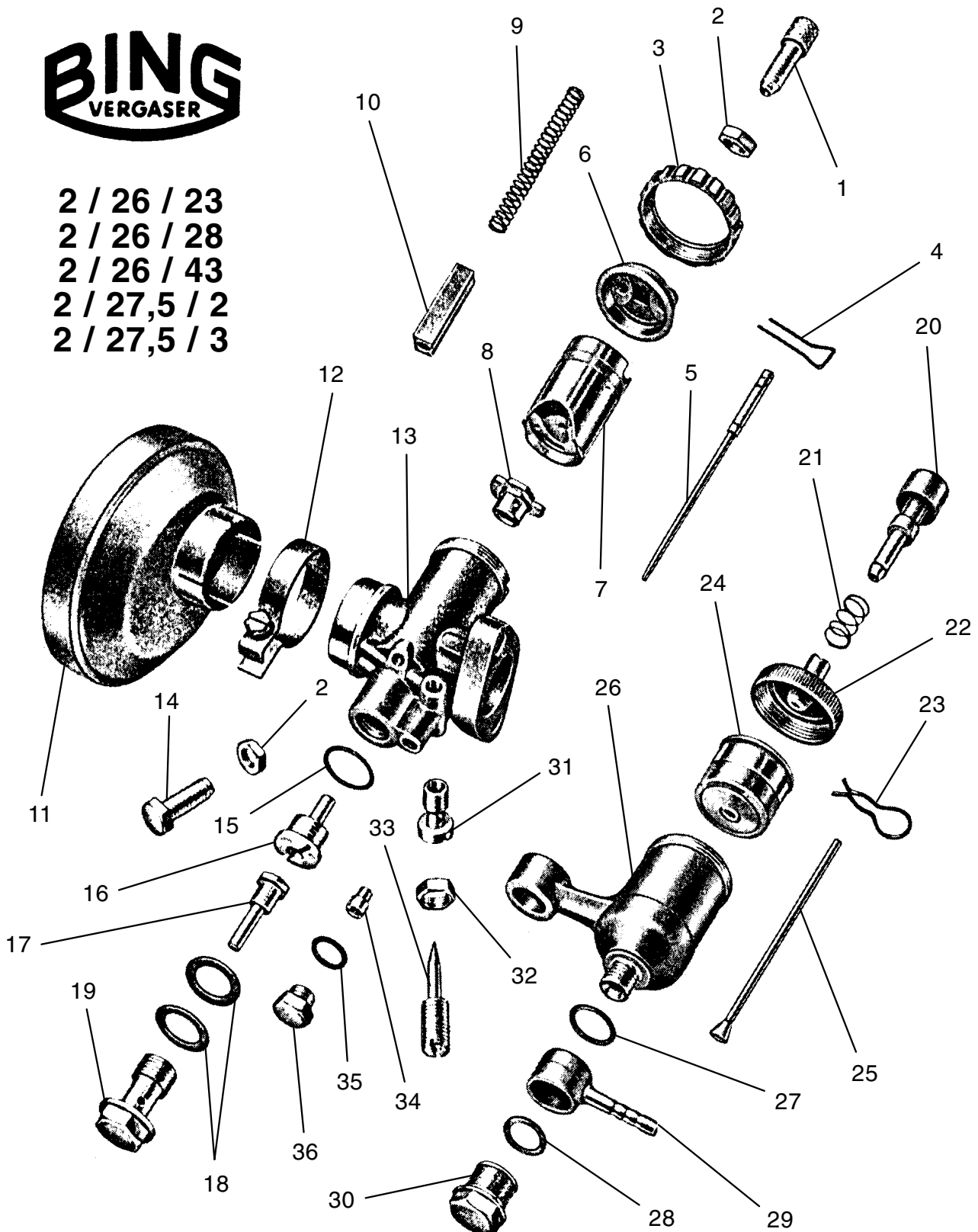

MOTORRAD STEMLER GmbH

Garschager Heide 29 Tel.: +49 (0)2191 53067
D-42899 Remscheid Fax: +49 (0)2191 590349
www.motorrad-stemler.de / info@motorrad-stemler.de

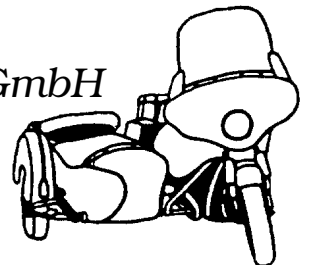

HOREX - REGINA

1	92 00 1 152 300	Bowdenzug-Stellschraube	
2	92 00 1 152 305	Kontermutter für Stellschraube	
3	92 00 1 152 600	Deckelverschraubung	
4	92 00 1 151 700	Klemmbügel	
5	92 00 1 151 600	Düsennadel	
6	92 00 1 152 500	Deckelplatte	2 / 26 / 23
7	92 00 1 152 700	Gasschieber	2 / 26 / 28
8	92 00 1 151 200	Mischkammereinsatz	2 / 26 / 43
	92 00 6 151 200	Mischkammereinsatz (2 / 27,5 / 2 + / 3)	2 / 27,5 / 2
9	92 00 1 151 500	Schieberfeder	2 / 27,5 / 3
10	92 00 1 151 400	Luftschieber	
11	00 00 0 001 729	Luftfilter mit Klemmring Blech, verzinkt	
	00 00 0 001 730	Luftfilter mit Klemmring Blech, verchromt	
12	92 00 0 157 001	Klemmring für Luftfilter	
13	92 00 3 150 200	Vergasergehäuse (2 / 26 / 23 + / 43)	
	92 00 2 150 200	Vergasergehäuse (2 / 26 / 28)	
	92 00 6 150 200	Vergasergehäuse (2 / 27,5 / 2 + / 3)	
14	92 00 1 157 100	Skt.-Schraube für Gasschieberanschlag	
15	92 00 0 951 509	Dichtring für Nadeldüse	
16	92 00 2 151 100	Nadeldüse	
17	92 00 1 152 200	Hauptdüse "105"	
	92 00 6 152 200	Hauptdüse "115" (2 / 27,5 / 2 + / 3)	
18	92 00 0 951 510	Dichtring für Düsenstock	
19	92 00 1 151 300	Düsenstock	
20	92 00 3 153 400	Tupfer	
21	92 00 1 153 500	Tupferfeder	
22	92 00 2 153 300	Schwimmergehäusedeckel	
	92 00 2 153 301	Schwimmergehäusedeckel kpl. (Nr. 20 bis Nr. 23)	
23	92 00 1 153 600	Klemmfeder für Tupfer	
24	92 00 1 153 100	Schwimmer	
25	92 00 1 153 200	Schwimmernadel	
26	92 00 2 153 000	Schwimmergehäuse	
	92 00 2 153 001	Schwimmergehäuse kpl. (Nr. 20 bis Nr. 26)	
27	92 00 0 941 514	Dichtring für Schwenkanschluß oben	
28	92 00 0 941 512	Dichtring für Schwenkanschluß unten	
29	92 00 1 153 700	Schlauchschenkelanschluß	
30	92 00 1 157 600	Siebschraube	
31	92 00 1 152 100	Leerlauf-Luftdüse	
32	92 00 1 157 400	Skt.-Mutter für Luftregulierschraube	
33	92 00 1 152 400	Luftregulierschraube	
34	92 00 1 151 800	Leerlaufdüse	
35	92 00 0 951 505	Dichtring für Düsenverschlußschraube	
36	92 00 1 157 200	Schraube für Düsenverschluß	



bei Bestellung bitte
genauen Vergasertyp angeben!

MOTORRAD STEMLER GmbH

Garschager Heide 29 Tel.: +49 (0)2191 53067
D-42899 Remscheid Fax: +49 (0)2191 590349
www.motorrad-stemler.de / info@motorrad-stemler.de

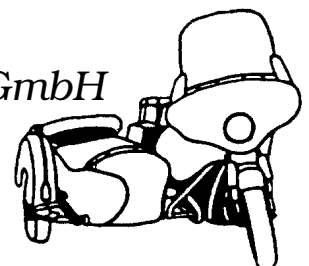

HOREX - REGINA

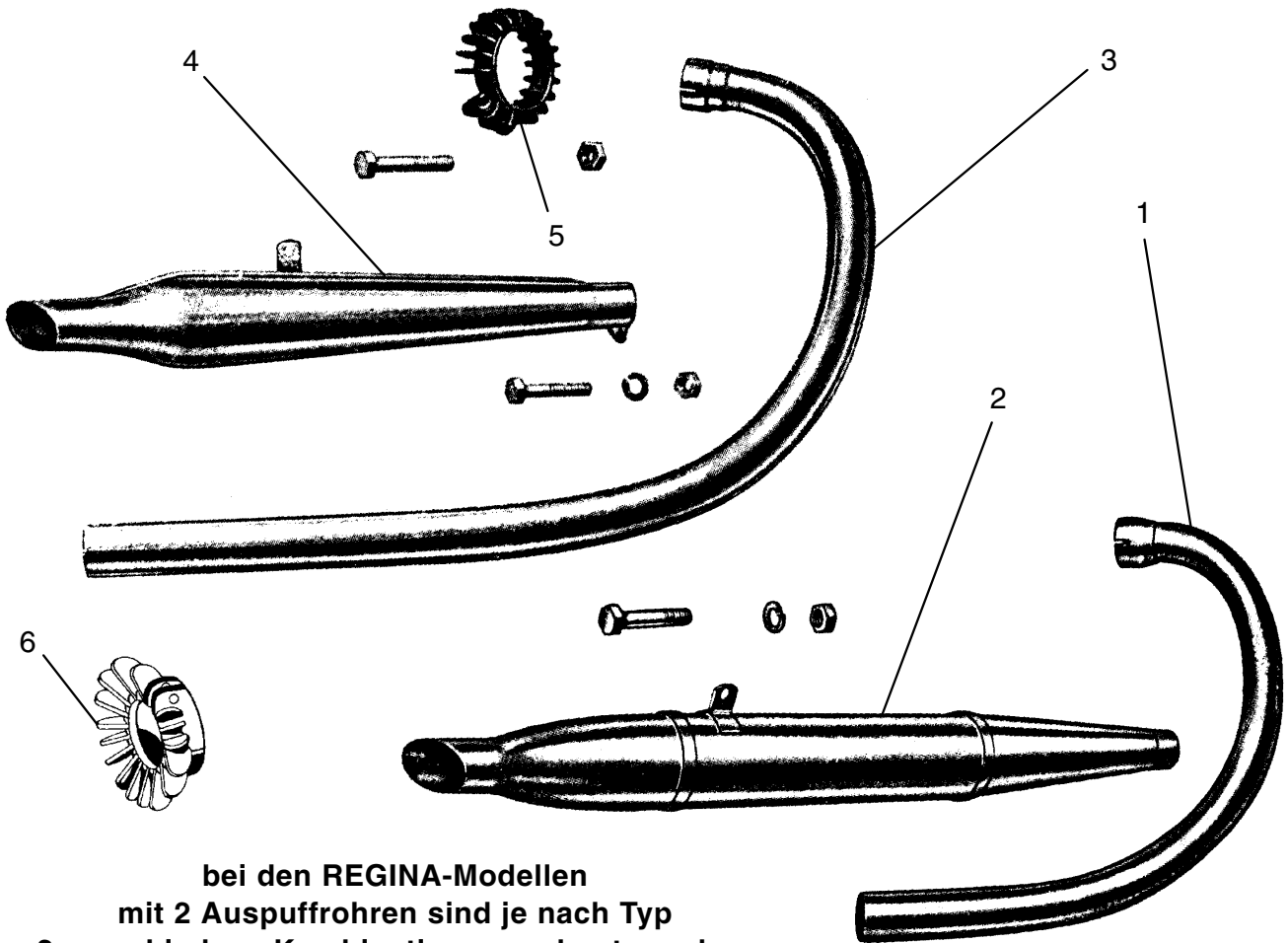

bei den REGINA-Modellen
mit 2 Auspuffrohren sind je nach Typ
2 verschiedene Kombinationen verbaut worden:
kurzer Krümmer / langer Topf
oder: langer Krümmer / kurzer Topf

		linke Seite	rechte Seite
1	Auspuffkrümmer REGINA 250 ccm Auspuffkrümmer kurz	92 00 2 350 100 92 00 1 350 101	--- --- -- ---- ---- 92 00 1 350 201
2	Auspufftopf REGINA 250 ccm Auspufftopf lang "800 mm"	92 00 2 303 400 92 00 3 303 400	--- --- -- ---- ---- 92 00 3 303 500
3	Auspuffkrümmer lang	92 00 3 350 100	92 00 3 350 200
4	Auspufftopf kurz "550 mm"	92 00 1 350 504	92 00 1 350 604
5	Klemmstern, kleine originale Form "Stahl"	92 00 1 350 300	92 00 1 350 300
6	Klemmstern, große Form "Alu"	00 00 0 000 050	00 00 0 000 050

MOTORRAD STEMLER GmbH

Garschager Heide 29 Tel.: +49 (0)2191 53067
D-42899 Remscheid Fax: +49 (0)2191 590349
www.motorrad-stemler.de / info@motorrad-stemler.de

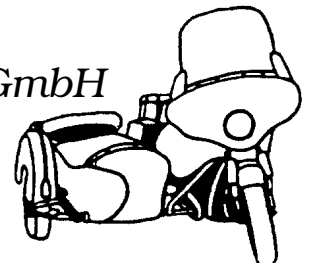

HOREX - REGINA

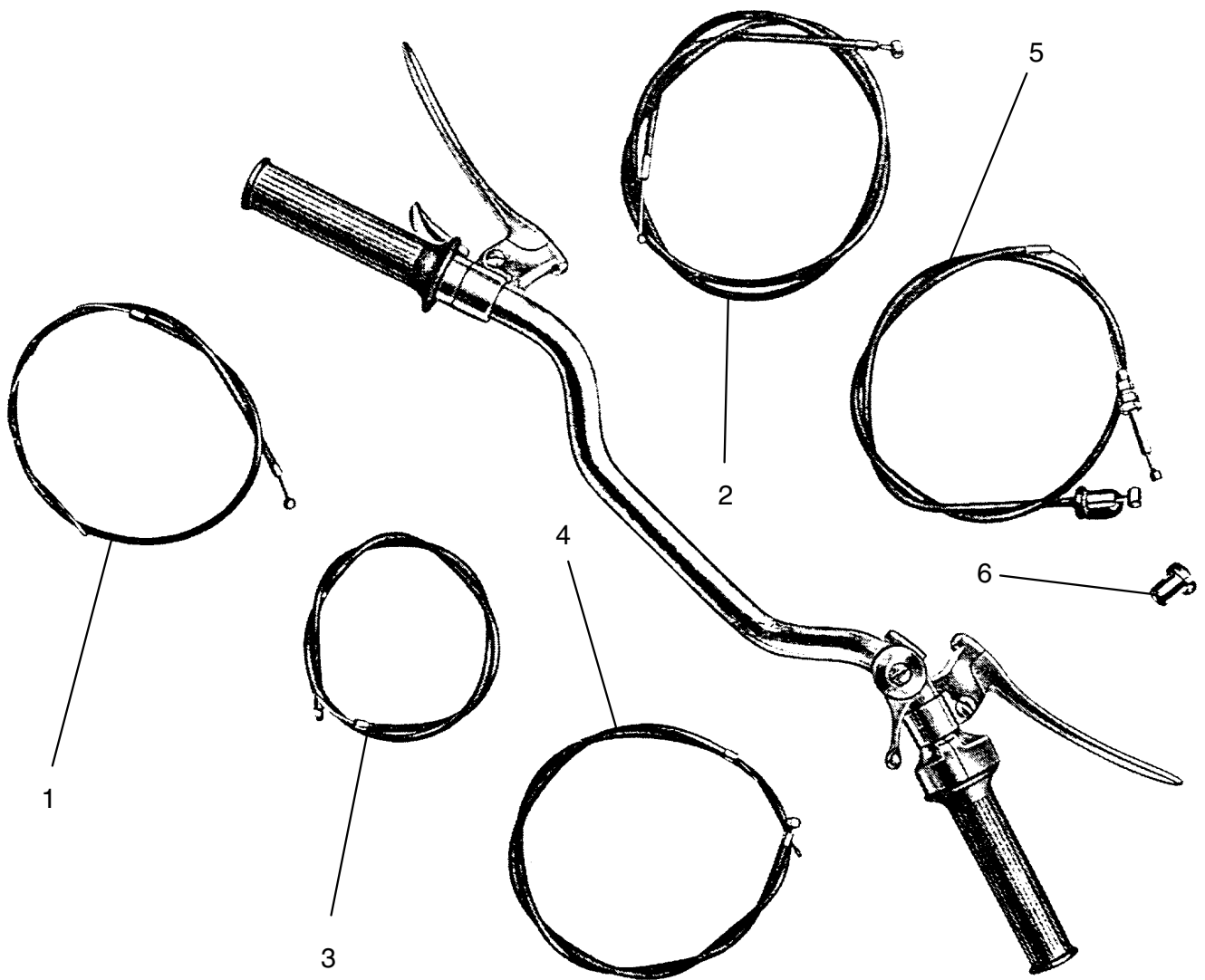

Lenker, Hebel und Armaturen siehe roten Stemler-Katalog!

1	00 00 0 057 030	Bowdenzug für Dekompressor kpl. Regina 0 - 4
2	00 00 0 057 060	Bowdenzug für Kupplung kpl. Regina 0
	00 00 0 057 090	Bowdenzug für Kupplung kpl. Regina 1 - 4
3	00 00 0 057 010	Bowdenzug für Choke kpl. Regina 0 - 4
4	00 00 0 057 070	Bowdenzug für Gas kpl. Regina 0 - 4
5	00 00 0 057 080	Bowdenzug für Vorderradbremse kpl. Regina 0
	00 00 0 057 050	Bowdenzug für Vorderradbremse kpl. Regina 1 - 4
ohne	00 00 0 057 020	Bowdenzug für Zündung kpl. Regina 0
ohne	00 00 0 057 040	Bowdenzug für Abblendschalter kpl. Regina 0
6	00 00 0 001 894	Kabelstütze für Gasdrehgriff

MOTORRAD STEMLER GmbH

Garschager Heide 29 Tel.: +49 (0)2191 53067
 D-42899 Remscheid Fax: +49 (0)2191 590349
www.motorrad-stemler.de / info@motorrad-stemler.de

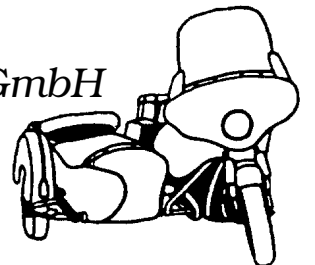

HOREX - REGINA

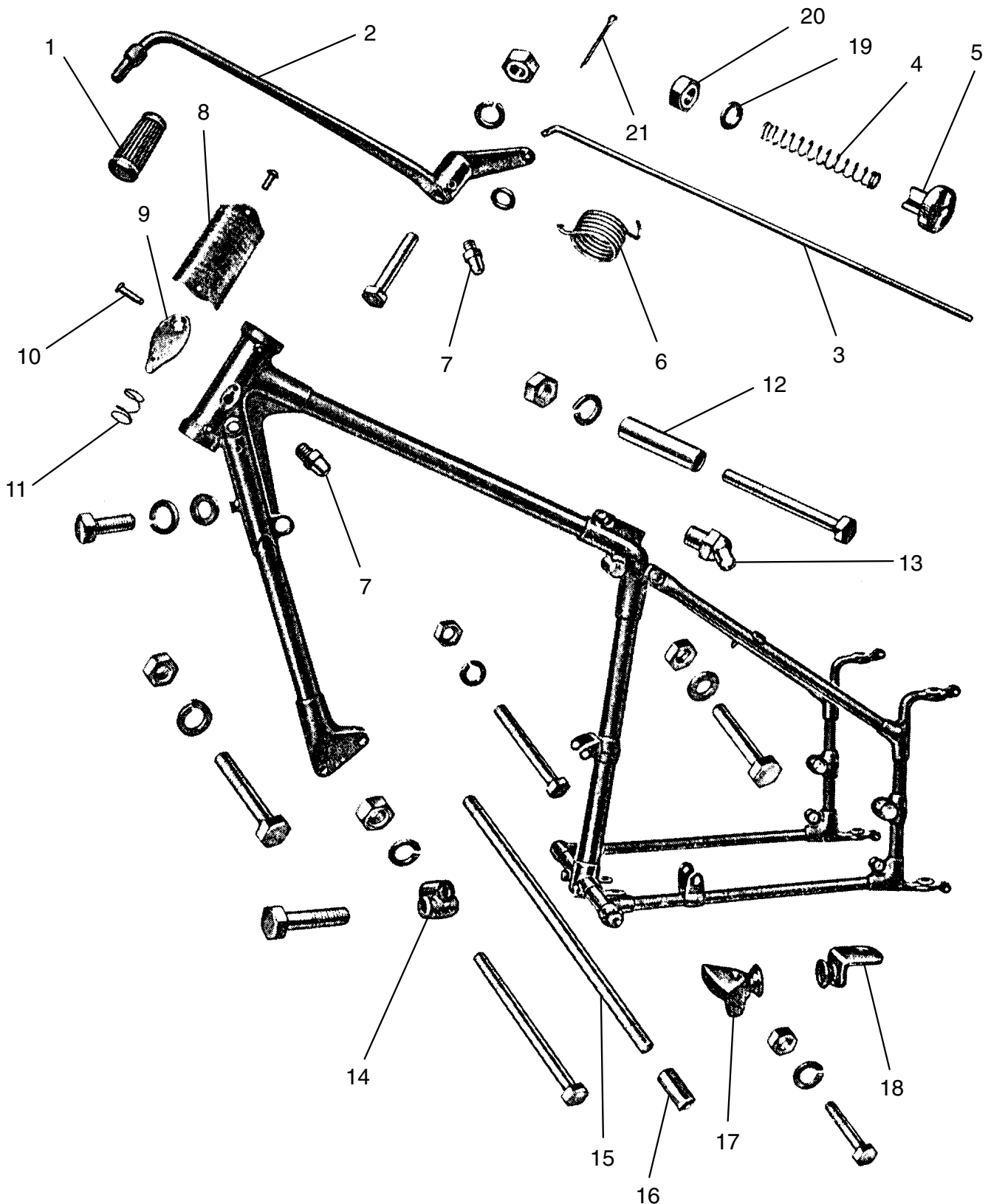

MOTORRAD STEMLER GmbH

Garschager Heide 29 Tel.: +49 (0)2191 53067
D-42899 Remscheid Fax: +49 (0)2191 590349
www.motorrad-stemler.de / info@motorrad-stemler.de

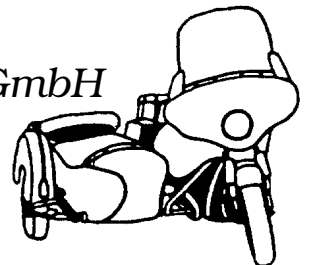

HOREX - REGINA

1	92 00 1 539 002	Gummiknopf für Fußbremshebel, konisch
2	92 00 1 532 501	Fußbremshebel "Stahl" Regina 0, 1
	92 00 3 532 500	Fußbremshebel "Alu" Regina 2 - 4
3	00 00 0 001 516	Bremsgestänge kpl.
4	92 00 0 932 608	Feder für Bremsgestänge einzeln
5	92 00 1 532 801	Rändelmutter für Bremsgestänge einzeln
6	92 00 1 538 100	Feder für Fußbremshebel
7	32 72 2 072 284	Kugelschmierkopf, alte Kopfform
8	00 00 0 001 352	Typenschild "HOREX WERKE K.G."
9	32 32 9 016 101	Abschlußdeckel, verchromt mit Kerbstift und Scheibe
10	07 11 9 944 651	Kerbstift einzeln
	07 11 9 932 019	Scheibe für Kerbstift einzeln
11	32 32 9 016 104	Feder für Lenkradschloß
12	92 00 1 324 100	Sattelbuchse
13	00 00 0 001 895	Kugelschmierkopf für Sattelbuchse
14	92 00 1 311 000	Motorbefestigungsmuffe unten
15	92 00 1 322 501	Fußrastenachse
16	92 00 0 911 822	Spezialmutter für Fußrastenachse
17	92 00 1 833 500	Luftpumpenhalter vorne
18	92 00 1 833 601	Luftpumpenhalter hinten
19	07 07 5 006 000	U-Scheibe
20	07 07 1 006 000	Skt.-Mutter
21	07 11 9 945 090	Splint für Bremsgestänge

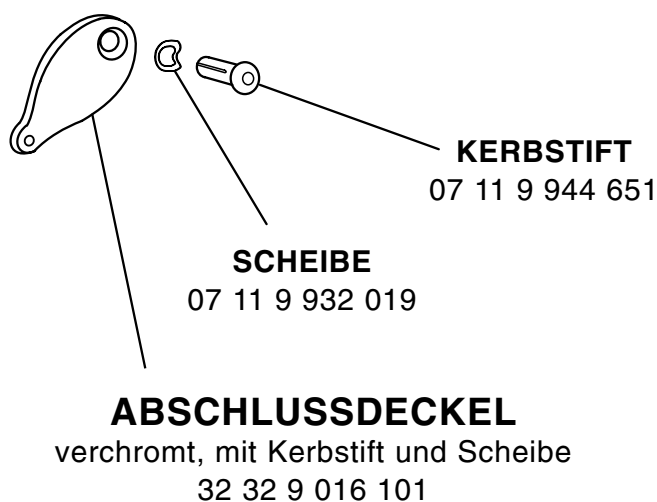

FEDER
für Lenkradschloß
32 32 9 016 104

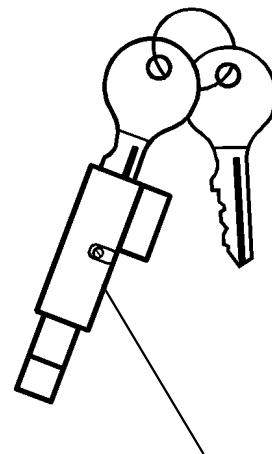

LENKRADSCHLOSS
mit 2 Schlüsseln
32 32 9 016 007

MOTORRAD STEMLER GmbH

Garschager Heide 29 Tel.: +49 (0)2191 53067
 D-42899 Remscheid Fax: +49 (0)2191 590349
 www.motorrad-stemler.de / info@motorrad-stemler.de

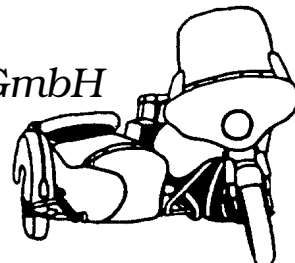

HOREX - REGINA

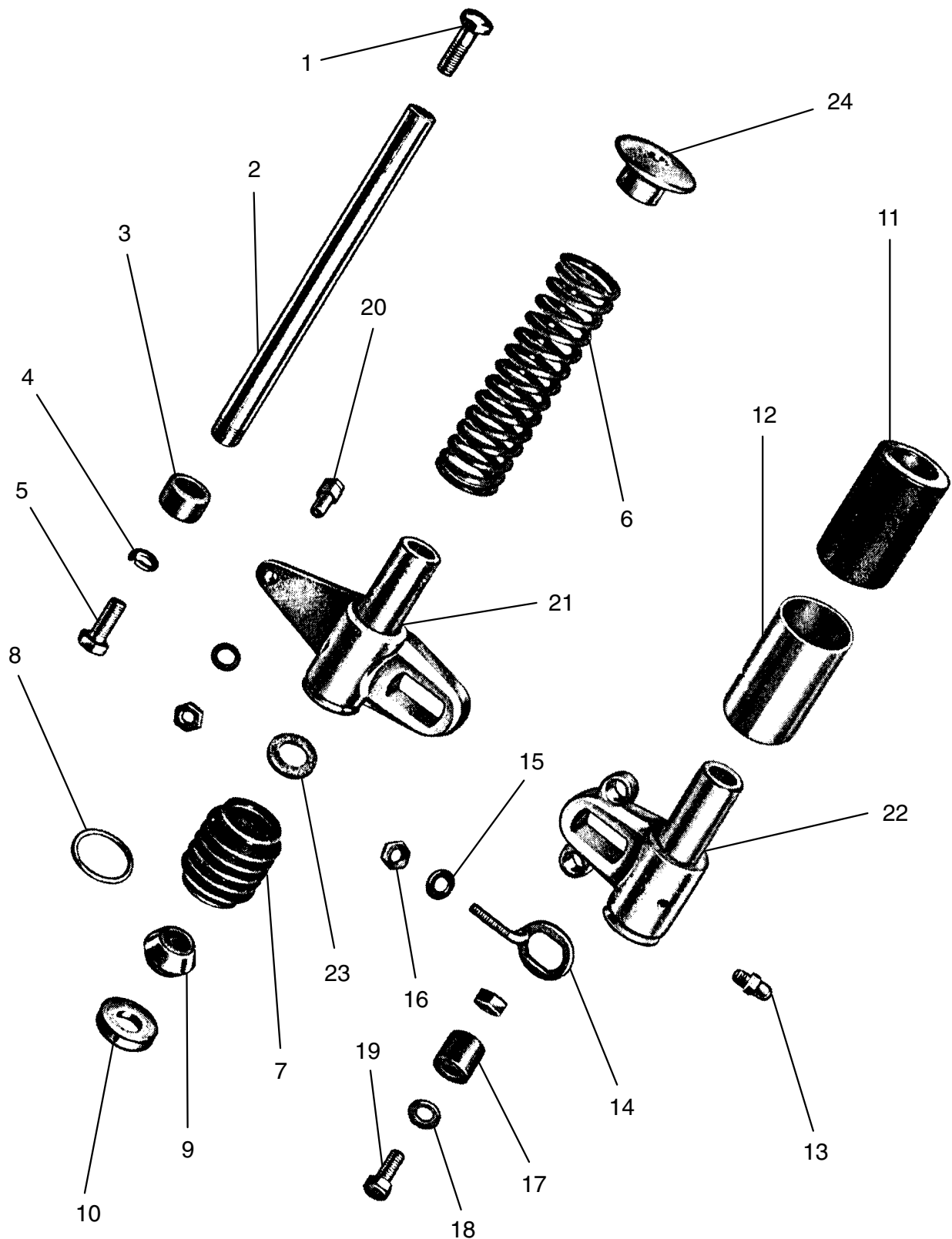

MOTORRAD STEMLER GmbH

Garschager Heide 29 Tel.: +49 (0)2191 53067
D-42899 Remscheid Fax: +49 (0)2191 590349
www.motorrad-stemler.de / info@motorrad-stemler.de

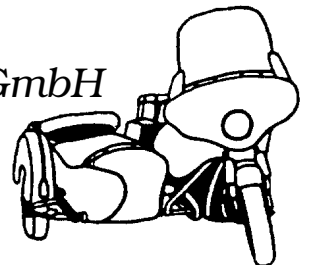

HOREX - REGINA

1	92 00 0 910 142	Skt.-Schraube, verchromter Rundkopf
2	92 00 1 362 001	Hauptrohr
3	92 00 0 947 920	Gummirolle
4	07 07 6 012 000	Federring
5	07 07 0 012 030	Skt.-Schraube, verzinkt
6	00 00 0 002 114	Feder links & rechts Regina 0
	92 00 3 368 400	Feder links & rechts Regina 1
	92 00 3 368 400	Feder links Regina 2 - 4
	92 00 3 368 500	Feder rechts Regina 2 - 4
7	92 00 1 369 001	Faltenbalg
8	92 00 1 368 200	Spannring für Faltenbalg
9	92 00 1 368 100	Gummipuffer unten
10	92 00 1 368 300	Auflage für Gummipuffer unten
11	92 00 1 362 202	Verkleidungsrohr oben, lackiert
12	92 00 1 362 102	Verkleidungsrohr unten, poliert
13	32 72 2 072 284	Schmiernippel
14	92 00 1 360 802	Kettenspanner
15	07 07 5 007 000	Unterlegscheibe Ø 7,4
16	07 07 1 007 000	Skt.-Mutter M 7
17	92 00 0 947 907	Gummirolle (Silentblock)
18	92 00 0 913 005	Scheibe 7,4 großer Ø
19	07 07 0 007 025	Skt.-Schraube M 7
20	92 00 1 361 500	Befestigungsbolzen für Ankerplatte
21	92 00 1 360 300	Läufer links Regina 1 - 4
22	92 00 1 360 400	Läufer rechts Regina 1 - 4
23	92 00 0 941 526	Dichtring (Filzring)
24	92 00 1 360 600	Federträger oben 1 - 4



HOREX TANKEMBLEM

2-teiliger Nachbau

4-farbig feuervermaillert, wie Original!

92 00 0 341 500

MOTORRAD STEMLER GmbH

Garschager Heide 29 Tel.: +49 (0)2191 53067
D-42899 Remscheid Fax: +49 (0)2191 590349
www.motorrad-stemler.de / info@motorrad-stemler.de

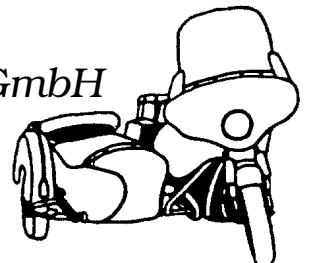

HOREX - REGINA

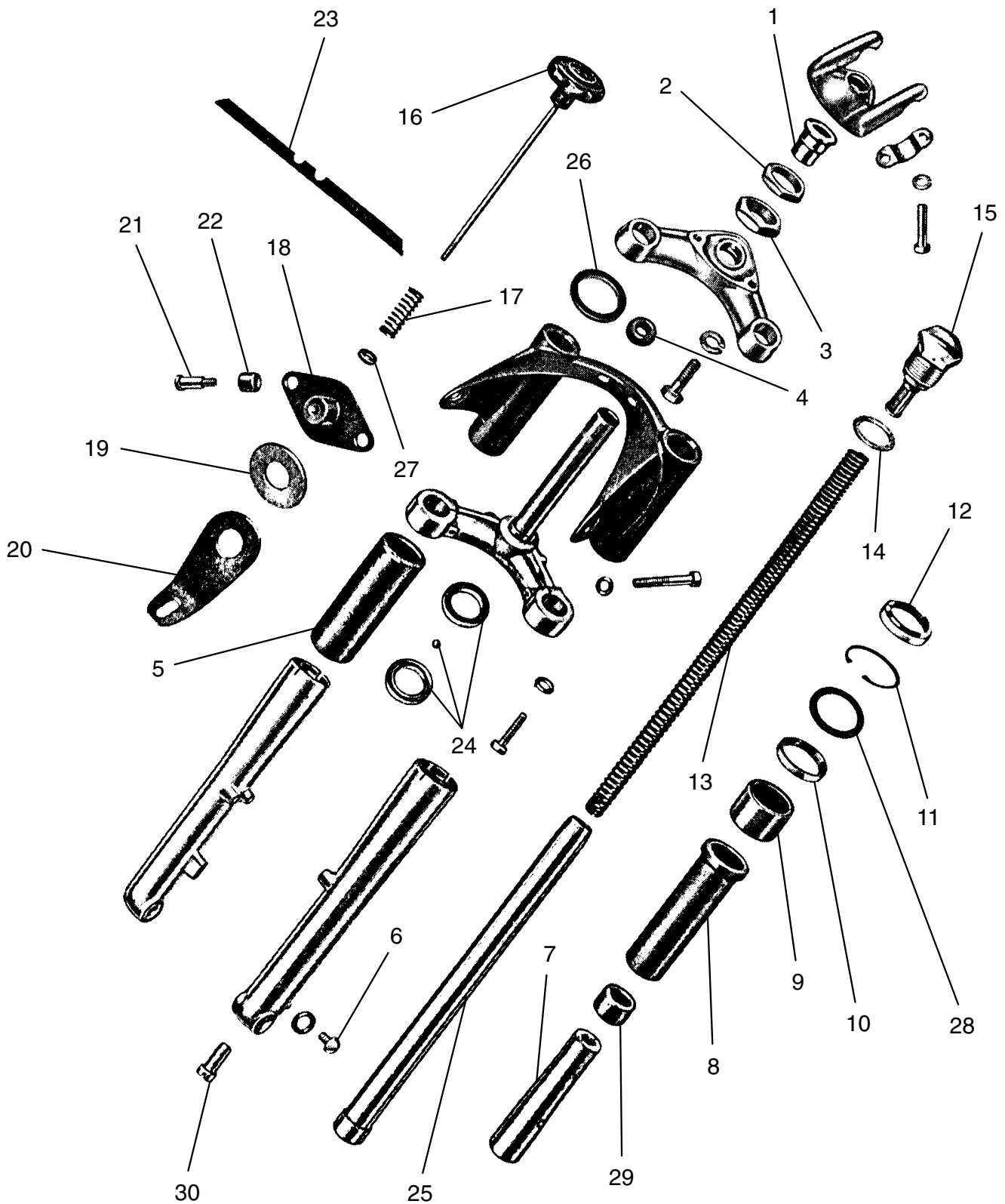

MOTORRAD STEMLER GmbH

Garschager Heide 29 Tel.: +49 (0)2191 53067
D-42899 Remscheid Fax: +49 (0)2191 590349
www.motorrad-stemler.de / info@motorrad-stemler.de

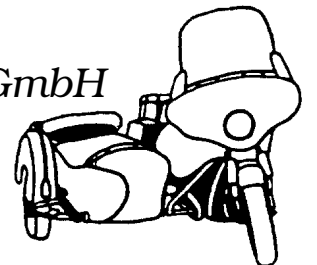

HOREX - REGINA

1	92 00 1 414 100	Federbüchse
2	00 00 0 002 422	Skt.-Mutter, verchromt M 27 X 1 X 8 SW 32 Regina 0
	92 00 0 911 840	Skt.-Mutter, verchromt M 30 X 1 X 8 SW 38 Regina 1 - 4
3	00 00 0 002 423	Skt.-Mutter, verchromt M 27 X 1 X 14 SW 32 Regina 0
	92 00 0 911 841	Skt.-Mutter, verchromt M 30 X 1 X 11 SW 38 Regina 1 - 4
4	92 00 0 948 110	Gummitülle
5	92 00 1 412 401	Verkleidungsrohr unten Regina 1 - 4
6	00 00 0 001 896	Verschlußschraube (Halbrundkopf)
7	92 00 1 412 301	Stützrohr
8	92 00 1 418 401	Dämpfungsrohr
9	92 00 1 412 201	Führungsbüchse
10	00 00 0 002 424	Simmerring Regina 0
	92 00 0 948 602	Simmerring Regina 1 - 4
11	00 00 0 001 897	Seegerring Regina 1 - 4
12	92 00 3 418 200	Schmutzabstreifer (Hülse)
13	92 00 1 418 302	Tragfeder Regina 1 - 4
ohne	00 00 0 002 111	Druckfeder "dünn, lang" Regina 0 (Ø 19,5 X 475 mm)
ohne	00 00 0 002 112	Gabelfeder "dick, kurz" Regina 0 (Ø 38-44 X 265 mm, konisch)
ohne	00 00 0 002 113	Anschlagfeder unten Regina 0 (Ø 37 X 55 mm)
14	92 00 0 913 060	Scheibe
15	92 00 1 401 602	Abschlußschraube mit Sieb Regina 1 - 4
16	92 00 1 416 000	Handknopf "Alu" mit Markenzeichen
	00 00 0 002 545	Handknopf "Kunststoff" mit Markenzeichen
17	92 00 0 932 615	Druckfeder für Lenkungsdämpfer
18	92 00 1 401 500	Arretierbügel
19	00 00 0 02 425	Reibscheibe Regina 0
	92 00 1 413 300	Reibscheibe Regina 1 - 4
20	92 00 1 413 200	Arretierhebel
21	92 00 0 910 123	Skt.-Schraube für Distanzhülse
22	92 00 0 923 220	Distanzhülse
23	92 00 1 379 000	Gummikeder (Fassongummi)
24	00 00 0 001 909	Lenkkopflager-Satz kpl. Regina 0
	00 00 0 001 910	Lenkkopflager-Satz kpl. Regina 1 - 4
25	92 00 1 401 400	Hauptrohr, hartverchromt, geschliffen mit Gleitstück 1 - 4
26	92 00 0 941 540	Gummischeibe (Höhe 1 mm) für Lampenhalter oben
	92 00 0 941 541	Gummischeibe (Höhe 3 mm) für Lampenhalter oben
	92 00 1 418 501	Gummischeibe (mit Bund) für Lampenhalter unten
27	92 00 0 941 507	Dichtring vor Arretierbügel 1 - 4
28	92 00 0 913 070	Scheibe vor Simmerring 1 - 4
29	92 00 0 947 925	Gummirolle für Stützrohr 1 - 4
30	92 00 0 910 940	Zylinderschraube für Stützrohr 1 - 4

MOTORRAD STEMLER GmbH

Garschager Heide 29 Tel.: +49 (0)2191 53067
D-42899 Remscheid Fax: +49 (0)2191 590349
www.motorrad-stemler.de / info@motorrad-stemler.de

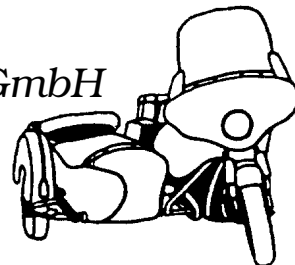

HOREX - REGINA

RÄDER

einspeichen, zentrieren und spannen

00 00 0 000 027

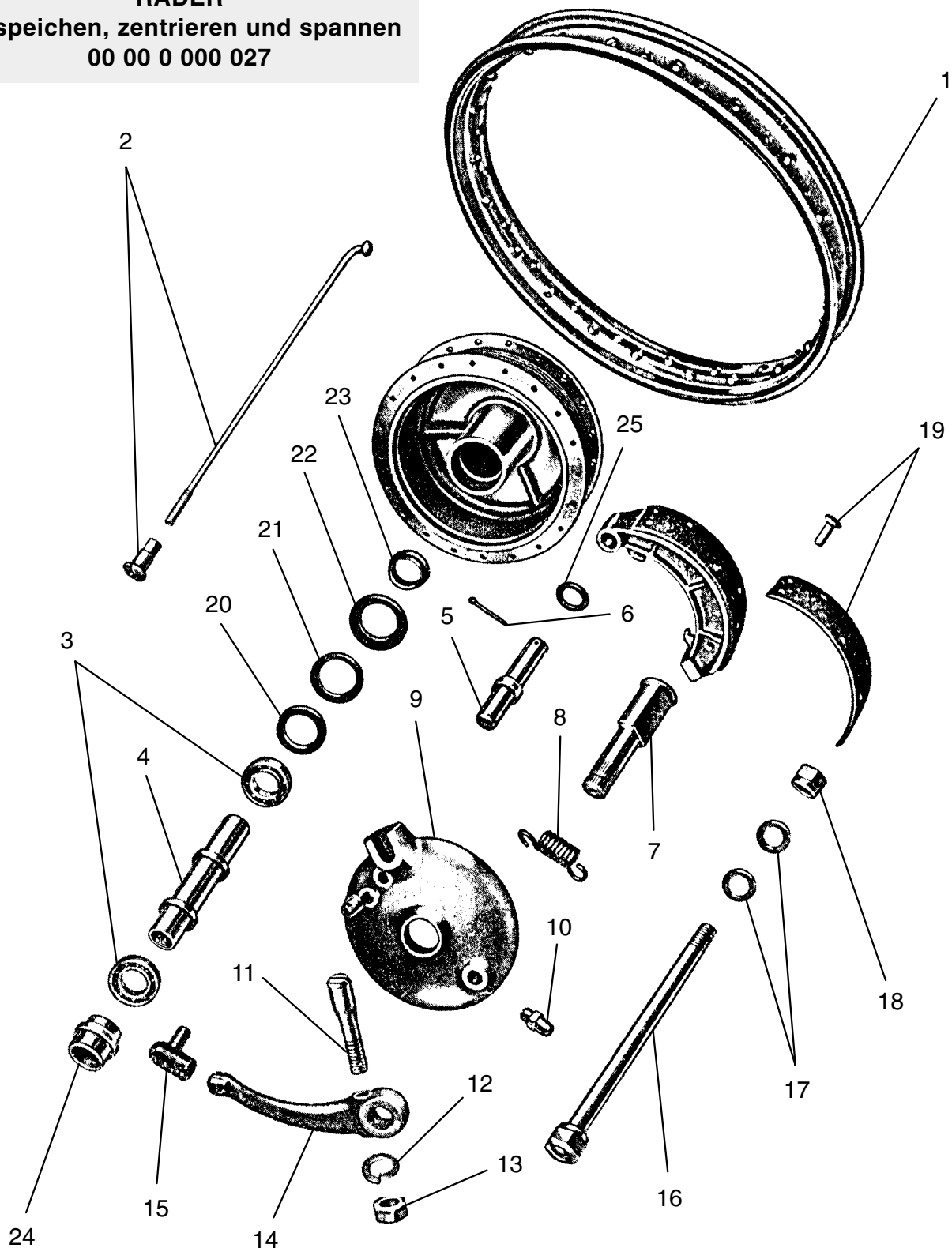

MOTORRAD STEMLER GmbH

Garschager Heide 29 Tel.: +49 (0)2191 53067
D-42899 Remscheid Fax: +49 (0)2191 590349
www.motorrad-stemler.de / info@motorrad-stemler.de

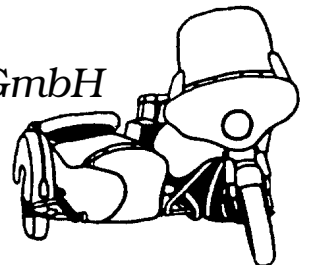

HOREX - REGINA

1	00 00 0 001 245	Stahlfelge, verchromt 1.85 X 19" (deutsche Fertigung)
	00 00 0 001 237	dto. (italienische Fertigung)
	00 00 0 001 248	Stahlfelge, verchromt 2.15 X 19"
	00 00 0 001 240	dto. (italienische Fertigung)
	00 00 0 001 898	Alufelge (Hochschulter) 1.85 X 19"
	00 00 0 001 899	Alufelge (Hochschulter) 2.15 X 19"
2	06 40 1 100 001	Stahlspeiche, verchromt, kpl. mit Nippel M 4
	06 40 1 200 002	Stahlspeiche, verchromt, kpl. mit Nippel EDM 4
3	80 07 5 751 600	Rillenkugellager
4	92 00 1 511 200	Hohlachse
5	92 00 1 531 100	Bolzen für Bremsbacken
6	07 11 9 945 111	Splint für Bolzen
7	92 00 1 531 200	Spreizbolzen
8	92 00 1 538 001	Zugfeder für Bremsbacken
9	92 00 1 530 100	Bremsdeckel Regina 0
	92 00 1 530 200	Bremsdeckel Regina 1 - 4
10	32 72 2 072 284	Schmiernippel, alte Kopfform
11	92 00 1 227 200	Klemmschraube für Bremshebel
12	07 07 7 006 000	Federring
13	07 07 1 006 000	Skt.-Mutter
14	92 00 2 532 300	Bremshebel
15	92 00 1 249 100	Gummitülle für Bowdenzug an Bremshebel
16	92 00 1 501 500	Steckachse, verchromt
17	92 00 0 913 051	Unterlegscheibe
18	92 00 1 517 500	Skt.-Mutter
19	00 00 0 001 252	Bremsbelag kpl. mit Nieten Regina 0 (30 mm breit)
	92 00 1 530 802	Bremsbelag kpl. mit Nieten Regina 1 - 4 (40 mm breit)
20	92 00 0 941 560	Filz-Dichtring für Radlager
21	92 00 1 576 001	Staubdeckel Regina 0 - 4
22	92 00 1 516 000	Staubdeckel Regina 0 - 4
23	92 00 1 516 100	Distanzring Regina 1 - 4
24	92 00 1 512 200	Zwischenstück Regina 1 - 4
25	92 00 0 913 014	Scheibe Regina

REIFEN und FELGENBÄNDER
siehe roten Stemler Katalog!

MOTORRAD STEMLER GmbH

Garschager Heide 29 Tel.: +49 (0)2191 53067
D-42899 Remscheid Fax: +49 (0)2191 590349
www.motorrad-stemler.de / info@motorrad-stemler.de

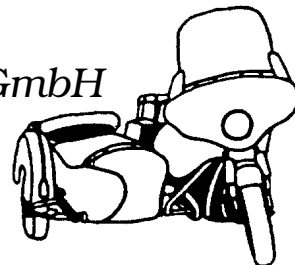

HOREX - REGINA

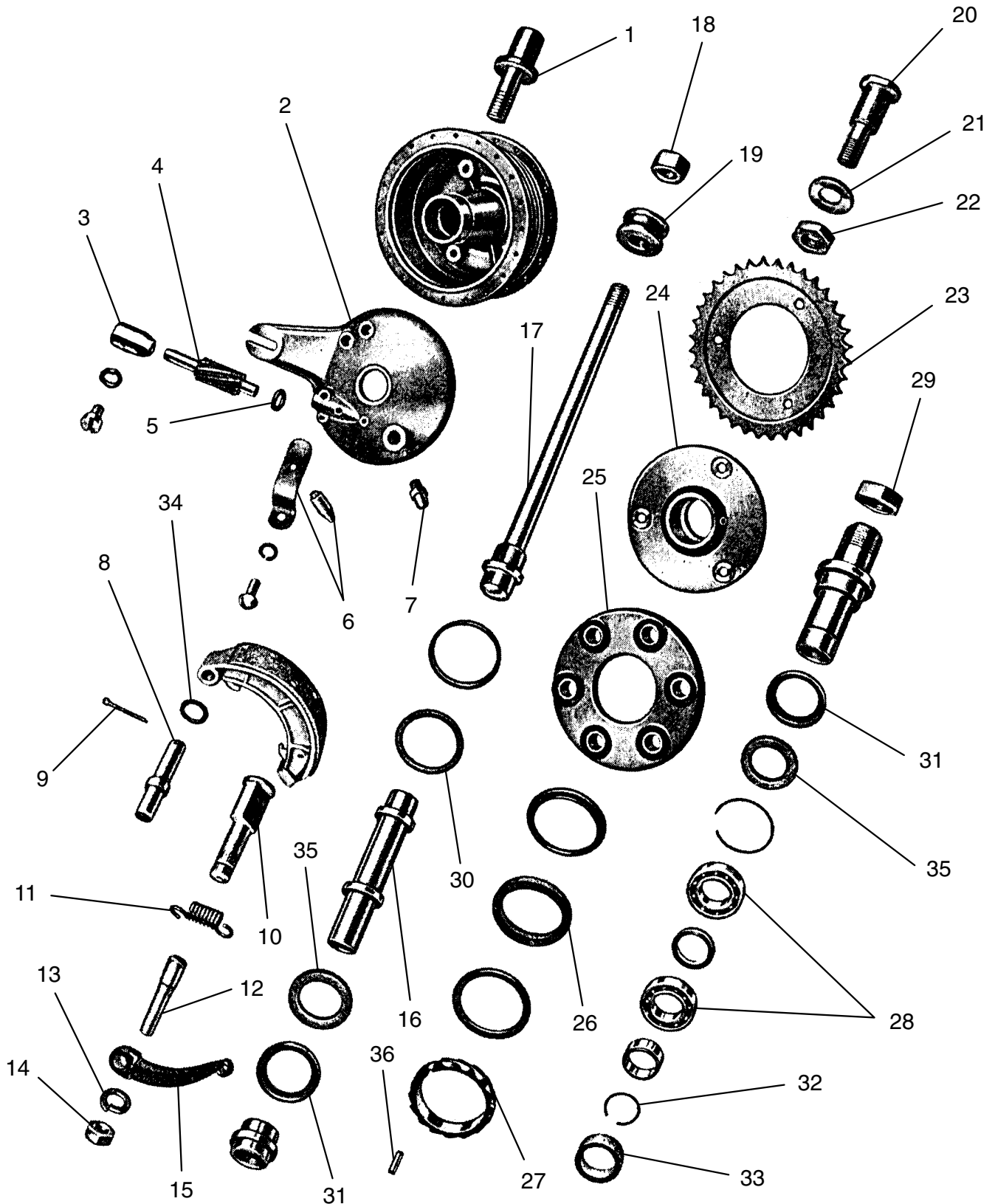

MOTORRAD STEMLER GmbH

Garschager Heide 29 Tel.: +49 (0)2191 53067
D-42899 Remscheid Fax: +49 (0)2191 590349
www.motorrad-stemler.de / info@motorrad-stemler.de

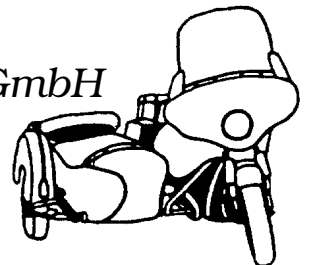

HOREX - REGINA

1	92 00 1 521 100	Bolzen für Stoßdämpferscheibe
2	92 00 1 530 102	Bremsdeckel
3	92 00 1 574 100	Büchse für Antriebsspindel
4	92 00 1 571 801	Antriebsspindel
5	92 00 0 913 011	Anlaufscheibe für Antriebsspindel
6	92 00 1 507 100	Haltefeder für Tachospirale kpl.
7	32 72 2 072 284	Schmiernippel, alte Kopfform
8	92 00 1 531 100	Bolzen für Bremsbacken
9	07 11 9 945 111	Splint für Bolzen
10	92 00 1 531 200	Spreizbolzen
11	92 00 1 538 001	Zugfeder für Bremsbacke
12	92 00 1 227 200	Klemmschraube für Bremshebel
13	07 07 7 006 000	Federring
14	07 07 1 006 000	Skt.-Mutter
15	92 00 2 532 200	Bremshebel
16	92 00 1 521 201	Hohlachse
17	92 00 1 502 501	Steckachse, verchromt
18	92 00 1 517 500	Skt.-Mutter
19	92 00 1 522 400	Zwischenring
20	92 00 1 571 403	Gewindebolzen
21	07 07 5 010 000	Unterlegscheibe
22	07 07 3 010 100	Skt.-Flachmutter, Feingewinde
23	92 00 1 572 000	Kettenrad 36 Zähne (Solo)
	92 00 4 572 000	Kettenrad 37 Zähne (Solo)
	92 00 3 572 000	Kettenrad 38 Zähne (Solo)
	92 00 5 572 000	Kettenrad 39 Zähne (Gespann)
	92 00 6 572 000	Kettenrad 40 Zähne (Gespann)
	92 00 2 572 000	Kettenrad 41 Zähne (Gespann)
24	92 00 1 570 400	Flansch für Kettenrad
25	92 00 1 572 400	Stoßdämpferscheibe (Hardyscheibe)
26	92 00 0 941 590	Dichtring (Filzring)
27	92 00 1 572 201	Antriebsrad für Tachoantrieb
28	80 07 5 751 600	Rillenkugellager
29	92 00 0 911 835	Skt.-Mutter für Tragstück
30	92 00 0 941 580	Filz-Dichtring für Hohlachse
31	92 00 1 576 001	Staubdeckel
32	00 00 0 002 209	Sprengtring
33	92 00 0 941 561	Filz-Dichtring für Tragstück
34	92 00 0 913 014	U-Scheibe für Bremsbackenbolzen
35	92 00 0 941 560	Filz-Dichtring
36	00 00 0 003 103	Zylinderstift 4 X 12

MOTORRAD STEMLER GmbH

Garschager Heide 29 Tel.: +49 (0)2191 53067
D-42899 Remscheid Fax: +49 (0)2191 590349
www.motorrad-stemler.de / info@motorrad-stemler.de

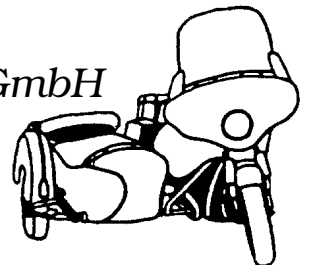

HOREX - REGINA

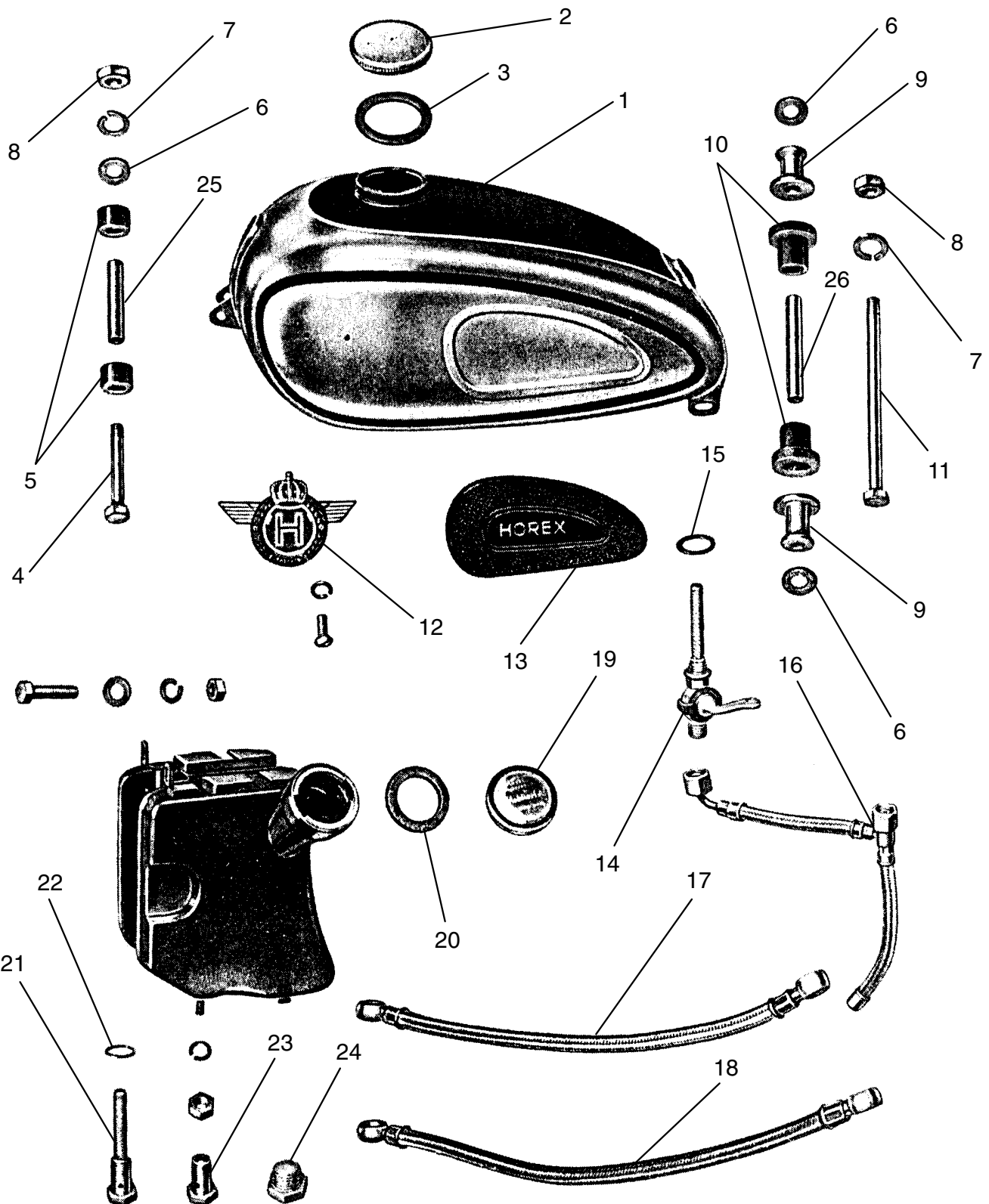

MOTORRAD STEMLER GmbH

Garschager Heide 29 Tel.: +49 (0)2191 53067
 D-42899 Remscheid Fax: +49 (0)2191 590349
www.motorrad-stemler.de / info@motorrad-stemler.de

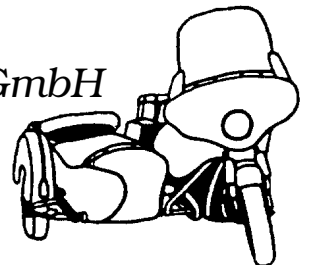

HOREX - REGINA

1	92 00 1 340 100	Benzintank "18 Liter" Regina 1 - 4 Neuanfertigung, roh
2	16 11 4 080 126	Tankdeckel, verchromt kpl. mit Dichtung
	16 11 4 080 127	Tankdeckel, verchromt, abschließbar kpl. mit Dichtung
3	16 11 4 080 130	Dichtung für Tankdeckel "Kork"
	00 00 0 000 152	Dichtung für Tankdeckel "Gummi"
4	07 07 0 008 065	Skt.-Schraube
5	92 00 0 947 913	Gummirolle für Tankbefestigung vorne
6	07 07 5 008 000	Unterlegscheibe
7	07 07 7 008 000	Federring
8	07 07 1 008 000	Skt.-Mutter
9	92 00 0 923 225	Distanzhülse, Alu
10	92 00 1 342 501	Gummi für Tankbefestigung hinten
11	07 07 0 008 140	Skt.-Schraube
12	92 00 0 341 500	Tankemblem 2-teilig, 4-farbig emailiert, wie Original!
13	92 00 0 342 150	Kniekissen links, kleine, ballige Form für Flachtank
	92 00 0 342 250	Kniekissen rechts, kleine, ballige Form für Flachtank
	92 00 0 342 100	Kniekissen links, flache Form für 18 Liter Tank
	92 00 0 342 200	Kniekissen rechts, flache Form für 18 Liter Tank
14	00 00 0 001 397	Benzinhahn
15	00 00 0 000 789	Dichtung für Kraftstoffhahn
16	92 00 1 343 001	Kraftstoffleitung
17	92 00 1 161 001	Ölleitung (Saugleitung)
18	92 00 1 161 101	Ölleitung (Druckleitung)
19	00 00 0 001 405	Öltankdeckel, verchromt kpl. mit Dichtung
	00 00 0 001 406	Öltankdeckel, verchromt, abschließbar kpl. mit Dichtung
20	00 00 0 001 429	Dichtung für Öltankdeckel "Kork"
	00 00 0 001 408	Dichtung für Öltankdeckel "Gummi"
21	92 00 1 104 201	Hohlschaube mit Sieb
22	07 11 9 963 259	Kupfer-Dichtring für Hohlschaube
23	92 00 1 167 100	Öldurchlaßschraube
24	11 13 0 007 104	Ölablaßschraube M 14 X 1,5
	11 13 0 007 163	Ölablaßschraube M 14 X 1,5 mit Magnet
25	92 00 0 923 216	Distanzhülse für Tankbefestigung vorne
26	92 00 0 923 218	Distanzhülse für Tankbefestigung hinten
ohne	07 11 9 963 242	Kupfer-Dichtring für Ölablaßschraube

MOTORRAD STEMLER GmbH

Garschager Heide 29 Tel.: +49 (0)2191 53067
 D-42899 Remscheid Fax: +49 (0)2191 590349
www.motorrad-stemler.de / info@motorrad-stemler.de

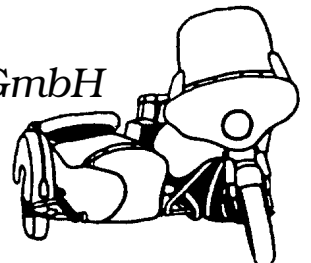

HOREX - REGINA

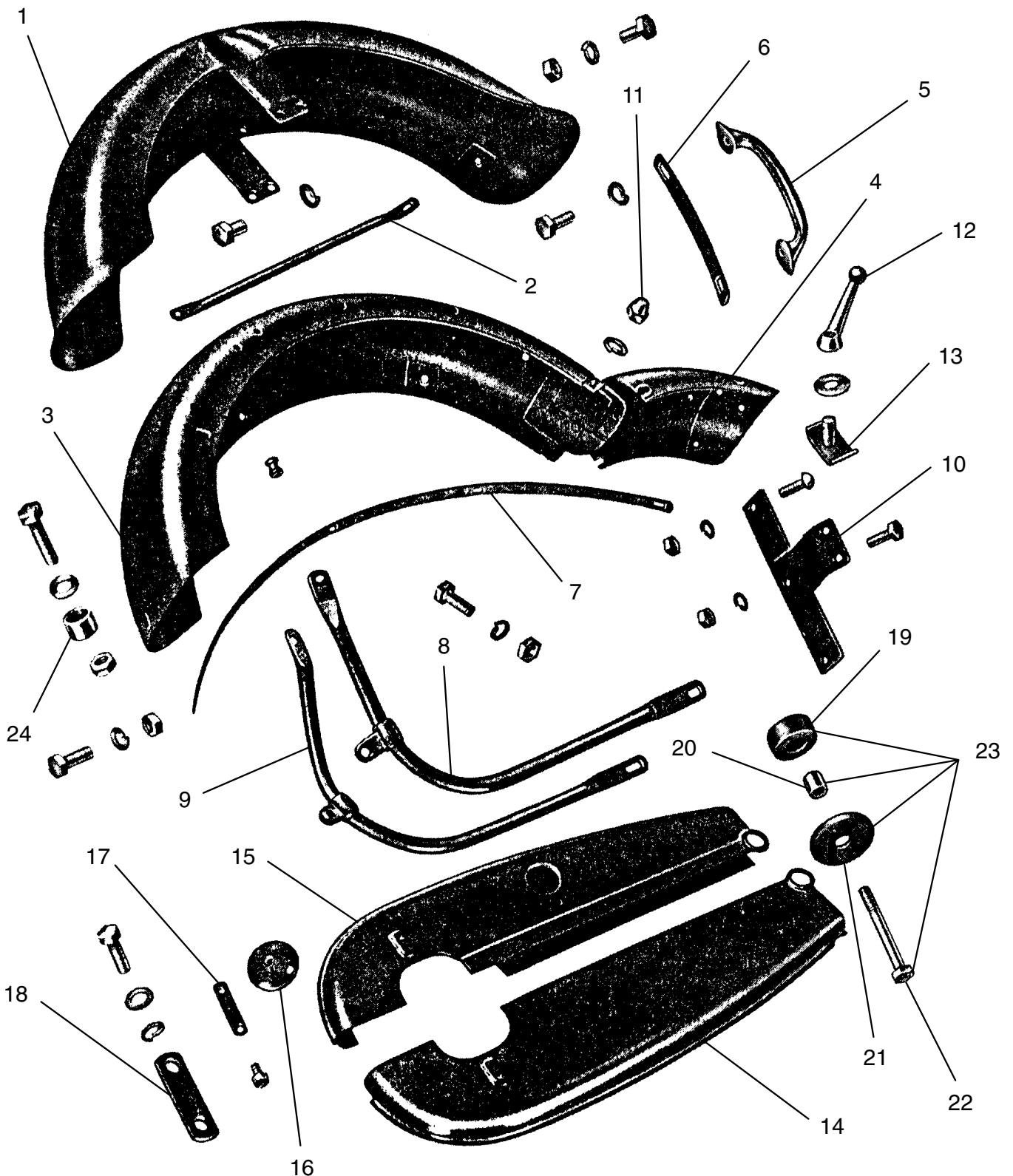

MOTORRAD STEMLER GmbH

Garschager Heide 29 Tel.: +49 (0)2191 53067
D-42899 Remscheid Fax: +49 (0)2191 590349
www.motorrad-stemler.de / info@motorrad-stemler.de

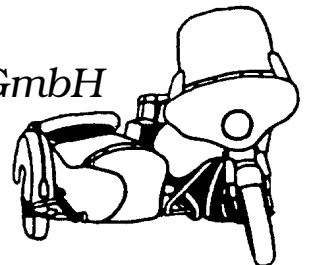

HOREX - REGINA

1	92 00 1 330 100	Vorderradkotflügel "Blech" mit Halterung Regina 0
	92 00 1 330 101	Vorderradkotflügel "Blech" Regina 1 - 4
	00 00 0 001 900	Vorderradkotflügel "GFK" Regina 1 - 4
2	92 00 1 331 400	Kotflügelstrebe Regina 1 - 4
3	92 00 1 330 201	Hinterradkotflügel "Blech" mit Endstück & Scharnier Regina 1-4
	00 00 0 001 901	Hinterradkotflügel "GFK" mit Endstück Regina 1 - 4
4	00 00 0 001 902	Kotflügelendstück "Blech" mit Scharnier Regina 1 - 4
5	92 00 1 330 300	Handgriff Alu, poliert für Kotflügel hinten Regina 1 - 4
6	92 00 1 333 100	Beilage für Handgriff Regina 1 - 4
7	92 00 1 333 201	Beilage (Flacheisen mit Bohrungen)
8	92 00 1 303 101	Kotflügelstrebe links
9	92 00 1 303 201	Kotflügelstrebe rechts
10	92 00 1 833 702	Nummernschildhalter
11	07 07 4 006 000	Hutmutter Messing, verchromt
12	92 00 2 332 000	Kugelgriff (Knebelschraube), Alu Regina 2 - 4
13	00 00 0 002 210	Befestigungsbügel Regina 2 - 4
14	92 00 1 570 701	Kettenkasten-Unterteil
15	92 00 1 570 601	Kettenkasten-Oberteil
	00 00 0 001 903	Kettenkasten kpl.
16	92 00 1 570 800	Verschlußdeckel für Kettenkasten
17	92 00 1 573 500	Federblatt
18	92 00 1 573 401	Befestigungsglasche
19	92 00 0 947 911	Gummirolle für Kettenkasten vorne
20	92 00 0 923 210	Distanzstück für Gummirolle Kettenkasten
21	92 00 0 913 006	Scheibe für Gummirolle Kettenkasten
22	07 07 0 007 050	Skt.-Schraube M 7 für Silentblock
23	00 00 0 002 204	Silentblock für Kettenkasten kpl. mit Schraube und Scheibe
24	92 00 0 923 204	Distanzring Regina 1 - 4
25	02 00 0 000 910	Wasserabziehbild "HOREX" 12,5 x 2,1 cm, überlackierbar
26	02 00 0 003 110	dto. "REGINA" 12,9 x 3,6 cm, überlackierbar
27	02 00 0 009 101	dto. "250" 7,0 x 2,6 cm, überlackierbar
28	02 00 0 009 110	dto. "Wappen" 11,0 x 7,5 cm mehrfarbig, überlackierbar



28

HOREX

Regina
250

25

26

27

MOTORRAD STEMLER GmbH

Garschager Heide 29 Tel.: +49 (0)2191 53067
 D-42899 Remscheid Fax: +49 (0)2191 590349
www.motorrad-stemler.de / info@motorrad-stemler.de

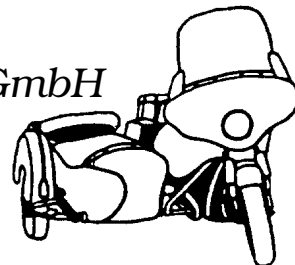

HOREX - REGINA

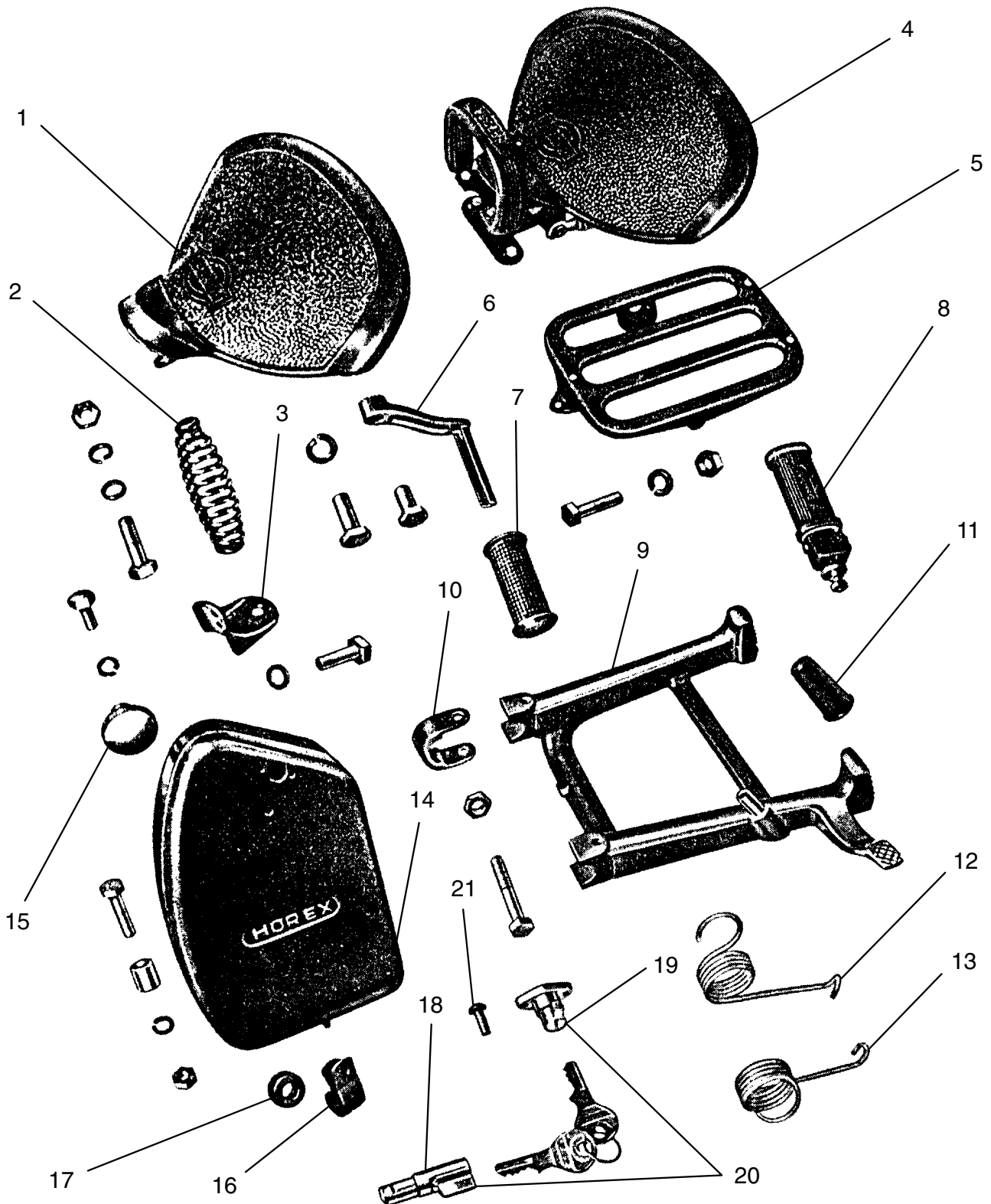

MOTORRAD STEMLER GmbH

Garschager Heide 29 Tel.: +49 (0)2191 53067
D-42899 Remscheid Fax: +49 (0)2191 590349
www.motorrad-stemler.de / info@motorrad-stemler.de

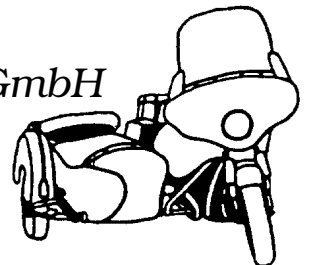

HOREX - REGINA

1	92 00 1 320 098	Fahrsattel mit Feder alte Ausf. mit Luftpumpenhalter Regina 0
	92 00 1 320 099	Luftpumpenhalter einzeln Regina 0
	92 00 1 320 100	Fahrsattel mit Feder ohne Luftpumpenhalter Regina 1 - 4
	92 00 1 320 101	Sattelgestell einzeln Regina 0 - 4
2	00 00 0 001 225	Sattelfeder einzeln, verchromt kpl. mit Schrauben
3	92 00 1 320 800	Halter für Sattelfederbefestigung
4	00 00 0 000 142	Soziussattel kpl., "DENFELD" für Gepäckbrücken-Montage
	52 51 9 034 015	Soziussattel kpl., "PAGUSA" für Gepäckbrücken-Montage
5	92 00 1 321 001	Gepäckbrücke schwarz, kunststoffbeschichtet
6	92 00 1 322 700	Stahlfußrasterkurbel
7	00 00 0 000 338	Fußrastergummi
8	00 00 0 001 795	Soziusfußraster klappbar "DENFELD", schwere, alte Ausführung
	00 00 0 001 796	Soziusfußraster klappbar "PAGUSA", leichte, moderne Ausführung
9	92 00 1 320 401	Kippständer, Aluguß, <i>alte Ausführung mit einer Querstrebe und langem Fußhebel für Ausführung: langer Krümmer / kurzer Topf</i>
	92 00 2 320 400	Kippständer, Aluguß, <i>neue Ausführung mit zwei Querstreben und kurzem Fußhebel für Ausführung: kurzer Krümmer / langer Topf</i>
10	92 00 1 320 600	Befestigungsschelle für Mittelkippständer
11	92 00 1 329 100	Gummipuffer für Mittelkippständer
12	92 00 1 328 200	Rückholfeder für Kippständer rechts
13	92 00 1 328 100	Rückholfeder für Kippständer links
14	92 00 1 810 102	Werkzeugkasten mit Schrift, roh
15	92 00 1 811 100	Handknopf für Werkzeugkasten
16	92 00 0 932 001	Rohrschelle für Werkzeugkasten
17	92 00 0 923 206	Distanzhülse
18	32 32 9 016 007	Lenkradschloß mit 2 Schlüsseln
19	80 03 8 105 626	Werkzeugkastenschloß mit 2 Schlüsseln
20	00 00 0 002 897	Schloßkombination, gleichschließend
21	00 00 0 002 211	Halbrundniet für WK-Schloß
22	74 74 2 001 620	Tachometerwelle
23	92 00 1 373 000	Kabelbaum kpl. mit Bremslicht
24	92 00 1 372 201	Batteriespannband V2A kpl. mit Befestigungsteilen

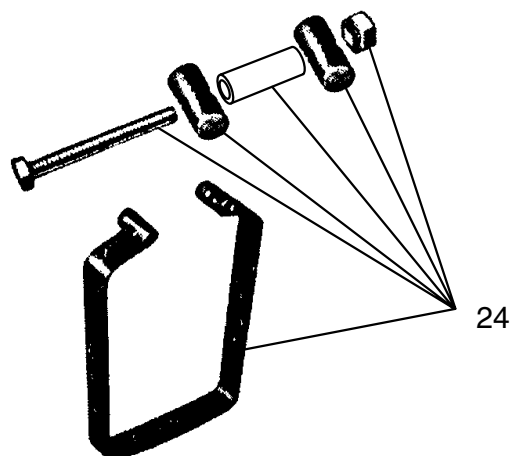
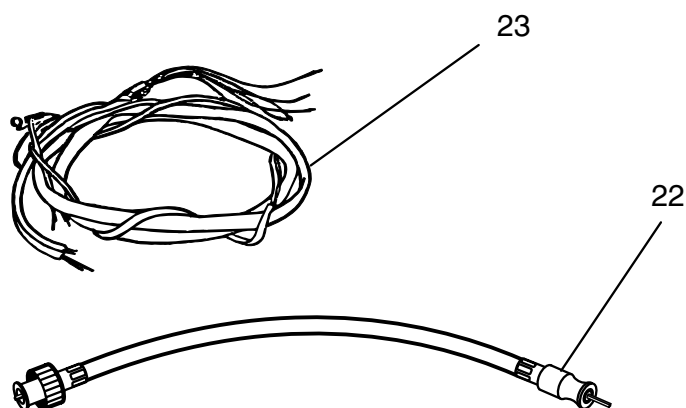

MOTORRAD STEMLER GmbH

Garschager Heide 29 Tel.: +49 (0)2191 53067
 D-42899 Remscheid Fax: +49 (0)2191 590349
www.motorrad-stemler.de / info@motorrad-stemler.de

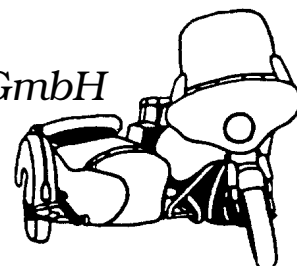

HOREX - REGINA

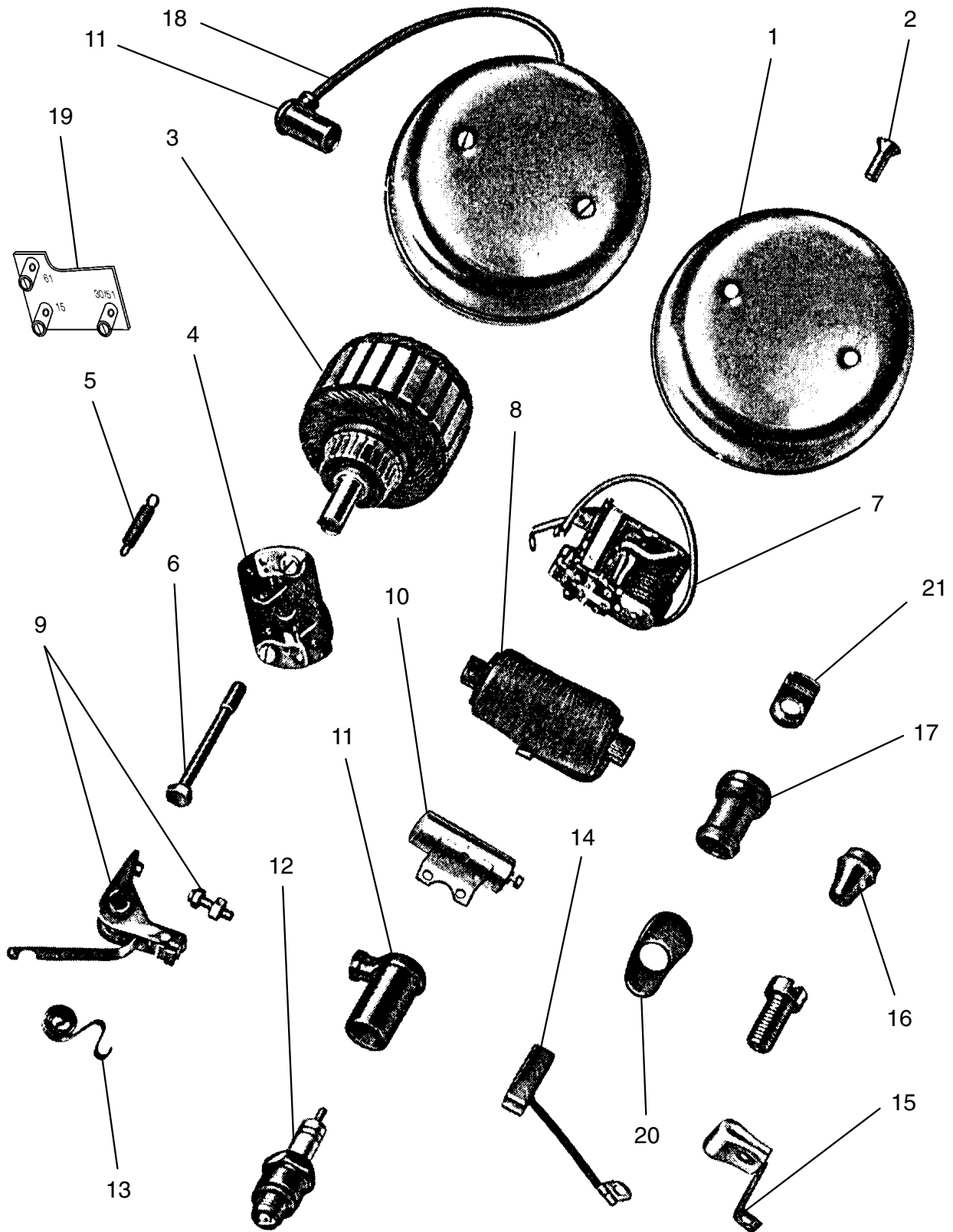

MOTORRAD STEMLER GmbH

Garschager Heide 29 Tel.: +49 (0)2191 53067
 D-42899 Remscheid Fax: +49 (0)2191 590349
www.motorrad-stemler.de / info@motorrad-stemler.de

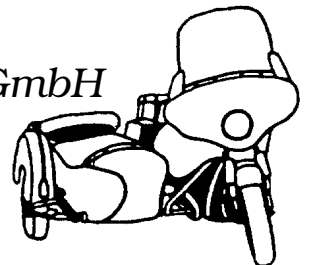

HOREX - REGINA

1	92 00 1 170 201	Lichtmaschinendeckel, verchromt
2	00 00 0 001 904	Linsensenkschraube für Lichtmaschinendeckel
3	92 00 3 170 400	Lichtmaschinenanker neu gewickelt im Tausch
4	92 00 3 170 800	Fliehkraftregler
5	92 00 0 031 708	Feder für Fliehkraftregler
6	92 00 1 177 001	Skt.-Ankerschraube
7	12 32 8 002 312	Lichtmaschinenregler "BOSCH-Z-Regler" mechanisch 6 V
	00 00 0 001 549	Lichtmaschinenregler elektronisch 6 V
	00 00 0 001 550	Lichtmaschinenregler elektronisch 12 V
8	00 00 0 001 577	Zündspule 6 V neu
	00 00 0 001 578	Zündspule 6 V neu gewickelt im Tausch
9	00 00 0 001 574	Unterbrecherkontakt-Satz
10	12 31 8 030 104	Kondensator mit Schelle
11	12 12 8 036 104	Kerzenstecker, alte Form "Bakelit"
	12 12 8 036 514	Kerzenstecker, moderne Form, entstört
12	07 11 9 976 330	Zündkerze W 240, Kurzgewinde
13	12 31 8 002 124	Haltefeder für Lichtmaschinekohle
14	12 31 8 002 219	Lichtmaschinenkohlen-Satz (2 Stück)
15	00 00 0 000 230	Filzwischer mit Feder zum Selberanpassen
16	92 00 1 173 100	Gummitülle Zündkabel / Lichtmaschine
17	92 00 0 948 122	Gummitülle Kabelbaum / Lichtmaschine
18	12 12 8 036 124	Zündkabel "schwarz" 1/2 Meter
19	00 00 0 001 999	Pertinax-Anschlußplatine mit Anschlußklemmenbezeichnung
20	92 00 1 173 000	Beilagplatte
21	92 00 1 172 500	Verstärkungsfeder

**alle nicht in dieser Liste aufgeführten Ersatzteile
von der Batterie über die Satteldecke bis hin zum
Zündschloß finden Sie in unserer roten Liste
"Motorrad Stemler von ADLER bis ZÜNDAPP"**

MOTORRAD STEMLER GmbH

Garschager Heide 29 Tel.: +49 (0)2191 53067
D-42899 Remscheid Fax: +49 (0)2191 590349
www.motorrad-stemler.de / info@motorrad-stemler.de

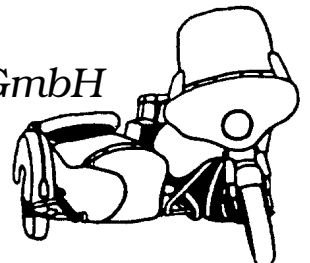

HOREX - REGINA

SPEZIAL-WERKZEUGE

HOREX-Nr.

WH 2	92 92 9 000 002	ZEIGER zur Teilscheibe
WH 6	92 92 9 000 006	DRUCKBOLZEN für Abzug des Lichtmaschinenankers
WH 8	92 92 9 000 008	RICHTPLATTE für Pleuel und Kolben
WH 9	92 92 9 000 009	DORN zum Richtenbolzen (Kolbenbolzen)
WH 10	92 92 9 000 010	DORN für Kolbenbolzen Ø 18 mm
WH 12	92 92 9 000 012	ABZIEHER für Ölpumpenantrieb (Rechtsgewinde)
WH 13	92 92 9 000 013	SPERRGABEL für Steuerkettenrad
WH 15	92 92 9 000 015	SPERRPLATTE zum Einlegen zwischen den Kettenrädern
WH 17	92 92 9 000 017	HALTEVORRICHTUNG für Kupplung
WH 18	92 92 9 000 018	VENTILHEBER-GRUNDPLATTE
WH 19	92 92 9 000 019	VENTILHEBER
WH 20	92 92 9 000 020	SCHLAGBOLZEN Ventilführungsbuchse
WH 23	92 92 9 000 023	ANHEBER für Kipphebel (Ein- und Auslaß)
WH 24	92 92 9 000 024	EIN- und AUSZIEHVORRICHTUNG für Telegabel
WH 26	92 92 9 000 026	SCHLAGROHR für Teleskopgabel
WH 27	92 92 9 000 027	DRUCKBUCHSE für Simmerring in Führungsrohr
WH 29	92 92 9 000 029	KONTROLLBUCHSE Verkleidungsrohr Mitte
WH 30	92 92 9 000 030	AUSZIEHER für Stößelstange
WH 31	92 92 9 000 031	ABZIEBBÜGEL für Motorgehäuse links
WH 34	92 92 9 000 034	SCHLAGSTIFT für Steuerschalen im Steuerkopf unten
WH 37	92 92 9 000 037	RINGHÄLFTEN zum Abziehen des Tachoantriebsrades
WH 38	92 92 9 000 038	DRUCKBUCHSE für Vorder- und Hinterradbremse
WH 39	92 92 9 000 039	DRUCKBOLZEN für Vorder und Hinterradbremse
WH 40	92 92 9 000 040	UNTERSATZ für Vorder- und Hinterradbremse
WH 43	92 92 9 000 043	SCHLAGBOLZEN zum Herausschlagen der Hohlachse
WH 44	92 92 9 000 044	HOHLDORN für Nockenwelle
WH 45	92 92 9 000 045	DORN für Demontage der Teleskopgabel
WH 48	92 92 9 000 048	ABZIEHVORRICHTUNG für Kurbelwelle
WH 49	92 92 9 000 049	EINZIEHVORRICHTUNG für Kurbelwelle/Kurbelgehäuse
WH 61	92 92 9 000 061	ABZIEHVORRICHTUNG Duplexrad
WH 63	92 92 9 000 063	ABZIEHER für Ölpumpenantrieb (Linksgewinde)
WH 64	92 92 9 000 064	ABZIEHVORRICHTUNG für Kettenkasten
WH 99	92 92 9 000 099	MOTOR-MONTAGEBOCK

MOTORRAD STEMLER GmbH

Garschager Heide 29 Tel.: +49 (0)2191 53067
D-42899 Remscheid Fax: +49 (0)2191 590349
www.motorrad-stemler.de / info@motorrad-stemler.de

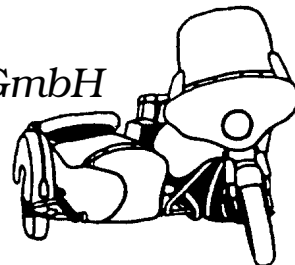

SEITENWAGEN-ANSCHLÜSSE

Auszug aus unserem vielseitigen Anschlußprogramm!

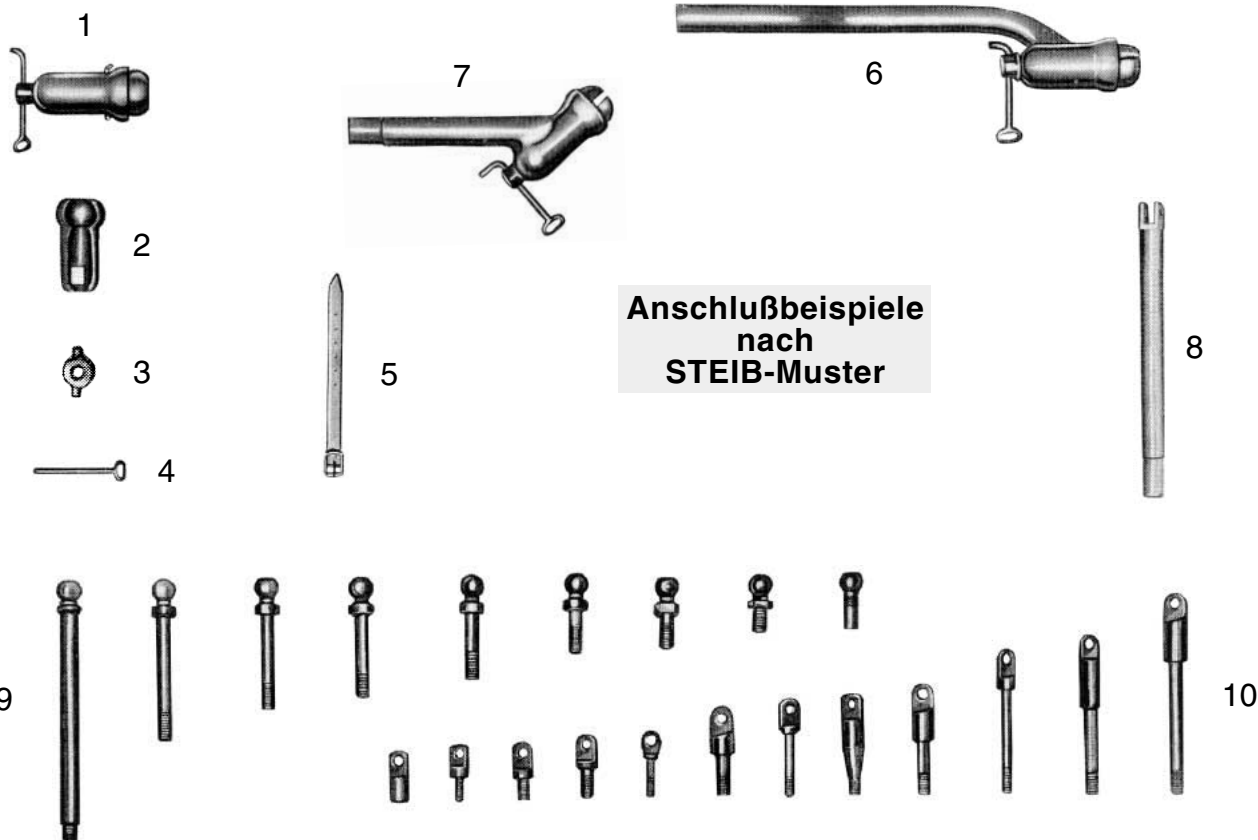

Anschlußbeispiele
nach
STEIB-Muster

ANSCHLUSSTEILE-SATZ für REGINA

bestehend aus:

- 1 X Flachbolzen unter Sattel
- 1 X Flachbolzen am Rahmen vorne oben **00 09 4 000 300**
- 1 X Kugelbolzen hinten unten
- 1 X Kugelplatte vorne unten

- | | | |
|----|-----------------|--|
| 1 | 00 09 4 009 100 | Anschweißglocke kpl. |
| 2 | 00 09 1 019 620 | Klemmschale |
| 3 | 00 09 1 019 600 | Ösenstift/Drehknebel gerade |
| 4 | 00 09 1 019 760 | Zugmutter für Schale und Glocke |
| 5 | 00 09 3 009 200 | Sicherungsriemchen |
| 6 | 00 09 4 009 550 | Spannglocke mit gebogenem Rohr Ø 24, 27, 32, 36 mm,
verschiedenen Biegungen und Längen lieferbar! |
| 7 | 00 09 4 009 540 | Spannglocke mit Gewindebolzen, verschiedene Endstücke möglich! |
| 8 | 00 09 4 009 294 | Gewindestrebe, verschiedene Endteile möglich |
| 9 | 00 00 0 000 079 | Kugelbolzen in verschiedenen Längen und Maßen |
| 10 | 00 00 0 000 080 | Flachbolzen in verschiedene Längen und Maßen |

Stiel

Seitenwagen

in originalgetreuer Neufertigung
TÜV geprüft!

MOTORRAD STEMLER GmbH

Garschager Heide 29 Tel.: +49 (0)2191 53067
D-42899 Remscheid Fax: +49 (0)2191 590349
www.motorrad-stemler.de / info@motorrad-stemler.de

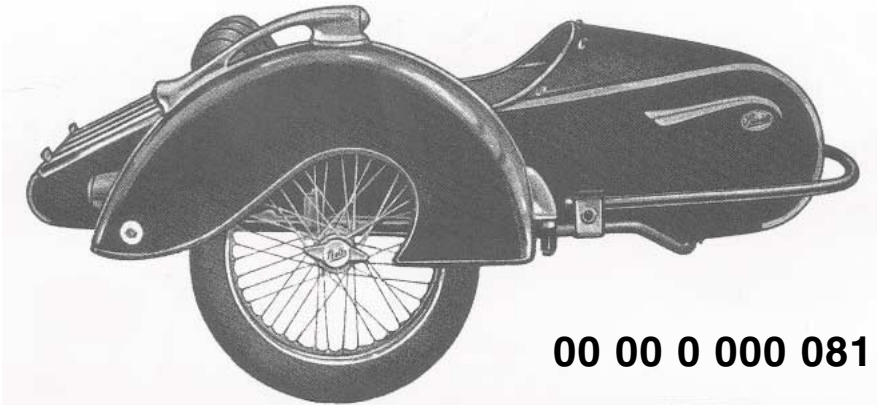
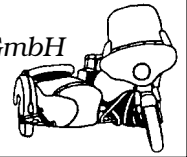

00 00 0 000 081

Modell LS 200 für Motorräder bis 250 ccm

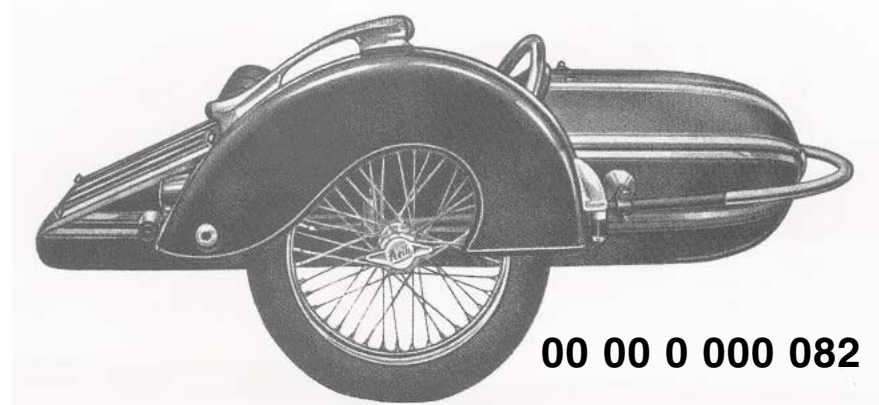

00 00 0 000 082

Modell S 350 für Motorräder von 350-500 ccm

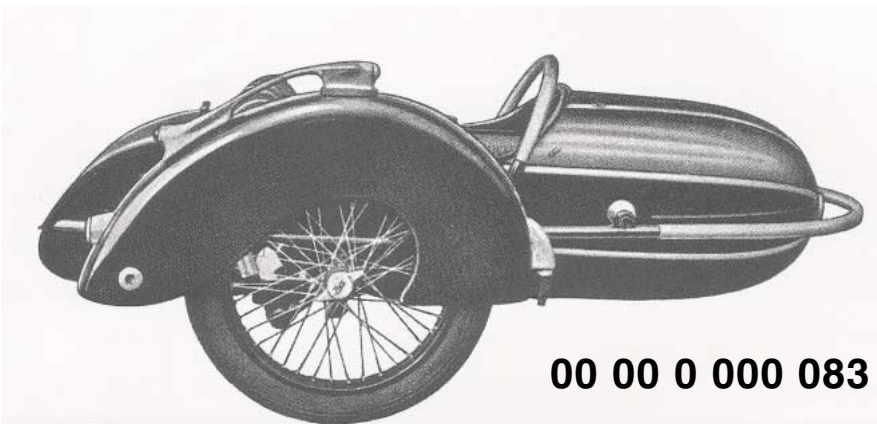

00 00 0 000 083

Modell S 500 für Motorräder ab 500 ccm

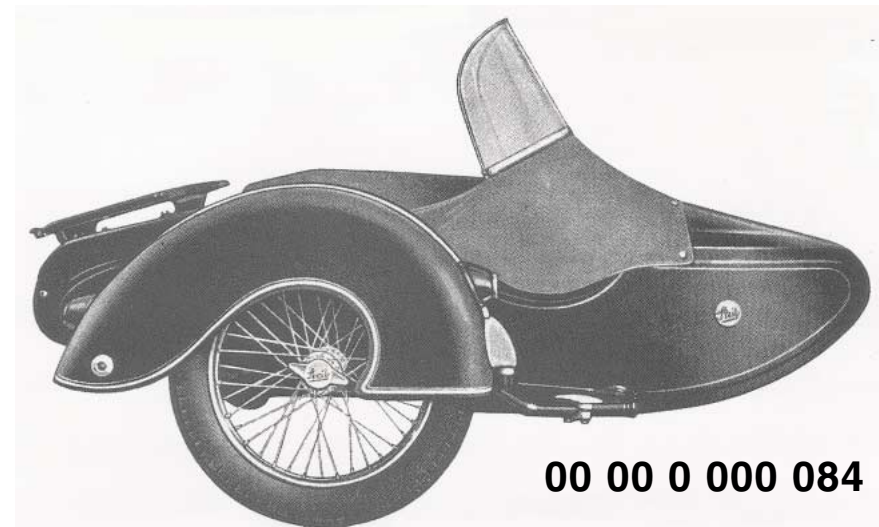

00 00 0 000 084

Modell TR 500 für Motorräder ab 500 ccm